

MITTEILUNGSBLATT

DER

UNIVERSITÄT MOZARTEUM SALZBURG

Studienjahr 2007/2008

Ausgegeben am 02.05.2008

19. Stück

Sämtliche Funktionsbezeichnungen sind geschlechtsneutral zu verstehen.

31.

ORGANISATIONSPLAN

DER

UNIVERSITÄT MOZARTEUM SALZBURG

(einschließlich der Zuordnung der Universitätsangehörigen zu den einzelnen Organisationseinheiten)

Der Universitätsrat hat gemäß § 21 Abs. 1 Z 1 UG 2002 in seiner Sitzung vom 29. Jänner 2008, den vom Rektorat gemäß § 22 Abs. 1 Z 3 UG 2002 erstellten Organisationsplan – nach Zustimmung des Senats gemäß § 25 Abs. 1 Z 3 UG am 05. Oktober 2007 – genehmigt.

ORGANISATIONSPLAN

Inhaltsverzeichnis

I. LEITUNG UND VERWALTUNG

§ 1 Oberste Leitungsorgane der Universität	2
§ 2 Rektorat	2
§ 3 Beauftragte des Rektorats	2
§ 4 Administration und Dienstleistung	2

II. FACHABTEILUNGEN UND INSTITUTE

§ 5 Abteilungen der Universität Mozarteum Salzburg	3
§ 6 Organisation der Lehre	3
§ 7 Leiterin / Leiter einer Fachabteilung gemäß § 20 Abs. 4 UG 2002	4
§ 8 Aufgaben der Leiterin / des Leiters einer Fachabteilung	4
§ 9 Institute	5

III. ÜBERGANGSBESTIMMUNGEN UND INKRAFTTRETEN

§ 10 Übergangsbestimmungen	6
§ 11 Inkrafttreten des Organisationsplans	6

ANHANG I	7
-----------------	----------

ORGANISATIONSPLAN

Der Universitätsrat der Universität Mozarteum Salzburg hat in seiner Sitzung vom 29. Jänner 2008 folgenden Organisationsplan beschlossen:

I. Leitung und Verwaltung

§ 1 Oberste Leitungsorgane der Universität

Die obersten Leitungsorgane der Universität Mozarteum Salzburg sind gemäß § 20 Abs. 1 UG 2002 der Universitätsrat, das Rektorat, die Rektorin / der Rektor und der Senat.

§ 2 Rektorat

(1) Das Rektorat setzt sich wie folgt zusammen:

1. Rektorin / Rektor
2. Vizerektorin / Vizerektor für Lehre
3. Vizerektorin / Vizerektor für künstlerische Projekte
4. Vizerektorin / Vizerektor für kaufmännische Funktionen

(2) Die Aufgaben und die Verteilung der Agenden des Rektorats ergeben sich aus dem UG 2002 in der jeweils geltenden Fassung sowie der Geschäftsordnung des Rektorats.

§ 3 Beauftragte des Rektorats

Das Rektorat kann im Rahmen seiner Kompetenzen Beauftragte bis auf Widerruf bestellen. Die Bestellung zur/zum Beauftragten kann durch das Rektorat widerrufen werden. Sowohl die Bestellung zur/zum Beauftragten als auch der Widerruf der Beauftragung sind im Mitteilungsblatt kundzumachen.

§ 4 Administration und Dienstleistung

(1) Der Bereich Administration und Dienstleistung ist in Verwaltungseinheiten gegliedert.

(2) Die Verwaltungseinheiten gewährleisten die erforderlichen Dienstleistungen und sorgen bei der Erfüllung ihrer Aufgaben für einen sparsamen, wirtschaftlichen, zweckmäßigen, transparenten und rechtmäßigen Einsatz der Mittel.

(3) Die Verwaltungseinheiten werden von der Rektorin / dem Rektor und den jeweiligen Vizerektorinnen / Vizektoren in ihren fachlichen Zuständigkeiten laut Geschäftsordnung des Rektorats geführt. Jene Verwaltungseinheiten, die Agenden für die Vizerektorinnen / Vizektoren erfüllen, werden für die jeweilige Funktionsperiode der Dienst- und Fachaufsicht

der jeweiligen Vizerektorin / des jeweiligen Vizerektors unterstellt. Die unmittelbare Dienst- und Fachaufsicht kann vom zuständigen Mitglied des Rektorats delegiert werden.

(4) Die Leiterin / der Leiter einer Verwaltungseinheit wird vom Rektorat bestellt und kann vom Rektorat nach Anhörung des Betriebsrats von der leitenden Funktion entbunden werden. Die Bestellung als auch die Entbindung einer Leiterin / eines Leiters einer Verwaltungseinheit ist im Mitteilungsblatt kundzumachen.

(5) Die Verwaltungseinheiten sind dem Organigramm (Anhang I) zu entnehmen.

II. Fachabteilungen und Institute

§ 5 Abteilungen der Universität Mozarteum Salzburg

An der Universität Mozarteum Salzburg werden folgende Fachabteilungen mit Aufgaben der Entwicklung und Erschließung der Künste und der Lehre der Kunst eingerichtet:

1. Abteilung für Dirigieren/Komposition und Musiktheorie
2. Abteilung für Tasteninstrumente
3. Abteilung für Streich- und Zupfinstrumente
4. Abteilung für Blas- und Schlaginstrumente
5. Abteilung für Gesang
6. Abteilung für Musiktheater
7. Abteilung für Schauspiel/ Regie
8. Abteilung für Bühnen- und Kostümgestaltung, Film- und Ausstellungsarchitektur
9. Abteilung für Musikwissenschaft
10. Abteilung für Musikpädagogik Salzburg
11. Universität Mozarteum Salzburg - Standort Innsbruck: Abteilung für Musikpädagogik
12. Abteilung für Musik- und Tanzpädagogik - Orff Institut
13. Abteilung für Bildende Künste, Kunst- und Werkpädagogik

§ 6 Organisation der Lehre

(1) Für die Organisation des Lehrbetriebes ist die Vizerektorin / der Vizerektor für Lehre zuständig.

(2) Die Betrauung und Beauftragung mit der Durchführung von Lehrveranstaltungen erfolgt durch die Vizerektorin / den Vizerektor für Lehre.

(3) Für die Koordination und Sicherstellung des Prüfungsbetriebes und die Anerkennung von Prüfungen ist die Studiendirektorin / der Studiendirektor verantwortlich.

§ 7 Leiterin / Leiter einer Fachabteilung gemäß § 20 Abs. 5 UG 2002

(1) Die Leiterin / der Leiter einer Fachabteilung wird vom Rektorat gemäß § 20 Abs. 5 i.V.m. § 122 Abs. 5 UG 2002 bestellt.

(2) Die Funktionsperiode der Leiterin / des Leiters einer Fachabteilung ist grundsätzlich an die Funktionsperiode des Rektorats gebunden. Aus wichtigem Grund kann zwischen Rektorat und Abteilungsleitung auch eine kürzere Funktionsperiode vereinbart werden. Ein neu bestelltes Rektorat hat spätestens innerhalb eines Jahres nach seiner Bestellung die Leiterin / den Leiter einer Fachabteilung gemäß Abs. 1 zu bestellen.

(3) Eine Abberufung der Leiterin / des Leiters einer Fachabteilung vor Ende ihrer / seiner Funktionsperiode ist durch Beschluss des Rektorats nach Anhörung der / des Betroffenen und der Universitätsprofessorinnen und Universitätsprofessoren der betreffenden Abteilung möglich. Das Rektorat hat unverzüglich nach erfolgter Abberufung der Leiterin / des Leiters einer Fachabteilung eine neue Leiterin / einen neuen Leiter dieser Fachabteilung gemäß Abs. 1 zu bestellen.

(4) Ein Rücktritt der Leiterin / des Leiters einer Fachabteilung ist jederzeit möglich. Das Rektorat hat unverzüglich eine neue Leiterin / einen neuen Leiter für diese Fachabteilung gemäß Abs. 1 zu bestellen.

(5) Die Leiterin / der Leiter einer Fachabteilung übt ihre/seine Funktion nebenamtlich und somit im Rahmen ihrer/seiner Dienstpflichten aus.

(6) Die Stellvertreterin / der Stellvertreter der Leiterin / des Leiters einer Fachabteilung wird gemäß Abs. 1 vom Rektorat auf Vorschlag der Leiterin / des Leiters der betreffenden Fachabteilung bestellt. Die Funktionsperiode der Stellvertretung endet mit der Funktionsperiode der Leiterin / des Leiters der betreffenden Fachabteilung.

§ 8 Aufgaben der Leiterin / des Leiters einer Fachabteilung

Die Leiterin / der Leiter einer Fachabteilung hat insbesondere folgende Aufgaben wahrzunehmen:

1. Abschluss einer Zielvereinbarung mit dem Rektorat (i.S.d. § 22 Abs.1 Z 6 UG 2002).
2. Entscheidung über den Einsatz des der Abteilung zugeordneten Personals, sowie der der Abteilung zugewiesenen Finanz- und Sachmittel.
3. Führung der laufenden Geschäfte der Abteilung.
4. Die organisatorische Leitung und Koordination der Aufgabenerfüllung (i.S.v. Lehr- und Forschungstätigkeit sowie der Tätigkeit im Rahmen der Entwicklung und Erschließung der Künste in der Abteilung).

5. Die Wahrnehmung der unmittelbaren Dienst- und Fachaufsicht über das der Abteilung zugeordnete künstlerische, wissenschaftliche und nicht wissenschaftliche Personal.
6. Mitwirkung bei der Erstellung des Entwicklungsplans, des Leistungsberichts und der Wissensbilanz sowie bei Evaluierungsmaßnahmen der Universität Mozarteum Salzburg.
7. Ausübung des Vorschlags- od. Anhörungsrechts gemäß § 107 Abs. 3 UG 2002 vor Abschluss von Arbeitsverträgen für das Abteilungspersonal (mit Ausnahme der Universitätsprofessorinnen / Universitätsprofessoren).
8. Einrichtung eines Kommunikations- u. Koordinationsinstrumentariums innerhalb der Abteilung unter Beteiligung aller in der Abteilung tätigen Personengruppen.

§ 9 Institute

(1) Institute bilden keine eigenständigen Organisationseinheiten im Sinne des § 20 Abs. 5 UG 2002. Die im Entwicklungsplan vorgesehenen Institute können durch Beschluss des Rektorats nach Anhörung des Senats eingerichtet werden. Die Einrichtung von Instituten hat unter Bedachtnahme auf die Erfüllung der Aufgaben der Universität Mozarteum Salzburg gemäß § 3 UG 2002 zu erfolgen.

(2) Institute schließen mit dem Rektorat eigenständige Zielvereinbarungen ab.

(3) Eine allfällige Auflösung von Instituten erfolgt durch Beschluss des Rektorats nach Anhörung des Senats.

(4) Die Einrichtung und Auflösung von Instituten ist im Mitteilungsblatt zu veröffentlichen.

(5) Leiterinnen / Leiter von Instituten werden für die Dauer der Funktionsperiode des Rektorats aus dem Kreis der Universitätsprofessorinnen / Universitätsprofessoren bzw. aus dem Kreis der Universitätsdozentinnen / Universitätsdozenten, die in einem aktiven Dienstverhältnis zur Universität Mozarteum Salzburg stehen, vom Rektorat bestellt. In begründeten Ausnahmefällen kann eine andere qualifizierte Person aus dem Kreis der Universitätsangehörigen gemäß § 94 Abs. 2 Z 2 UG 2002 vom Rektorat bestellt werden.

(6) Eine Abberufung der Leiterin / des Leiters eines Instituts vor Ende ihrer / seiner Funktionsperiode kann nach Anhörung der / des Betroffenen durch Beschluss des Rektorats erfolgen. Das Rektorat hat unverzüglich nach erfolgter Abberufung der Leiterin / des Leiters eines Instituts eine neue Leiterin / einen neuen Leiter dieses Instituts zu bestellen.

(7) Die Stellvertreterin / der Stellvertreter der Leiterin / des Leiters eines Instituts wird gemäß Abs. 1 vom Rektorat auf Vorschlag der Leiterin / des Leiters des betreffenden Instituts bestellt. Die Funktionsperiode der Stellvertretung endet mit der Funktionsperiode der Leiterin / des Leiters des betreffenden Instituts.

(8) Ein Rücktritt der Leiterin / des Leiters eines Instituts ist jederzeit möglich. Das Rektorat hat unverzüglich eine neue Leiterin / einen neuen Leiter für dieses Institut zu bestellen.

III. ÜBERGANGSBESTIMMUNGEN UND INKRAFTTRETEN

§ 10 Übergangsbestimmungen

Die entsprechend dem bisherigen Organisationsplan bestellten Leitungsorgane der Abteilungen (i.S.d. § 5 i.V.m. § 7) und Institute (i.S.d. § 9) bleiben im Amt bis zur Bestellung neuer Leitungsorgane, welche spätestens bis zum 30. Juni 2008 zu erfolgen hat. Ausgenommen hiervon ist die Abteilung für Musik- und Tanzpädagogik – Orff Institut, die bis zum Abschluss einer externen Beratung und der nachfolgenden Ausschreibungen von Professorenstellen von einem provisorischen Leitungsgremium geführt wird.

§ 11 Inkrafttreten des Organisationsplans

Dieser Organisationsplan tritt mit dem auf die Kundmachung im Mitteilungsblatt folgenden Tag in Kraft. Mit gleichem Datum tritt der Organisationsplan, veröffentlicht im Mitteilungsblatt vom 01.04.2004 außer Kraft.

ANHANG I: ORGANISATION UND ORGANIGRAMM

1. Rektorat

- 1.1. Rektorin / Rektor
- 1.2. Vizerektorin / Vizerektor für Lehre
- 1.3. Vizerektorin / Vizerektor für künstlerische Projekte
- 1.4. Vizerektorin / Vizerektor für kaufmännische Funktionen

2. Beauftragte des Rektorats

3. Universitätsorgane für besondere Aufgaben

- 3.1. Studiendirektorin / Studiendirektor (monokratisches Organ)

4. Abteilungen

- 4.1. Abteilung für Dirigieren/Komposition und Musiktheorie
- 4.2. Abteilung für Tasteninstrumente
- 4.3. Abteilung für Streich- und Zupfinstrumente
- 4.4. Abteilung für Blas- und Schlaginstrumente
- 4.5. Abteilung für Gesang
- 4.6. Abteilung für Musiktheater
- 4.7. Abteilung für Schauspiel/ Regie
- 4.8. Abteilung für Bühnen- und Kostümgestaltung, Film- und Ausstellungsarchitektur
- 4.9. Abteilung für Musikwissenschaft
- 4.10. Abteilung für Musikpädagogik Salzburg
- 4.11. Universität Mozarteum Salzburg - Standort Innsbruck: Abteilung für Musikpädagogik
- 4.12. Abteilung für Musik- und Tanzpädagogik - Orff Institut
- 4.13. Abteilung für Bildende Künste, Kunst- und Werkpädagogik

5. Gliederung der Administration

- 5.1. Marketing / Veranstaltungen / Internationales – Internationale Sommerakademie (Rektorin / Rektor)
- 5.2. Bibliothek und Dokumentation (Rektorin / Rektor)
- 5.3. Personal (Rektorin / Rektor)
- 5.4. Recht / Innere Organisation – Gremien (Rektorin / Rektor)

- 5.5. Studien- und Prüfungsmanagement (Vizerektorin / Vizerektor für Lehre)
- 5.6. Lehrmanagement (Vizerektorin / Vizerektor für Lehre)
- 5.7. Evaluierung / Qualitätsmanagement (Vizerektorin / Vizerektor für Lehre)
- 5.8. Künstlerisches Betriebsbüro (Vizerektorin / Vizerektor für künstlerische Projekte)
- 5.9. Gebäude und Technik (Vizerektorin / Vizerektor für kaufmännische Funktionen)
- 5.10. Wirtschafts- und Beschaffungswesen (Vizerektorin / Vizerektor für kaufmännische Funktionen)
- 5.11. Sekretariate / Kanzlei (Vizerektorin / Vizerektor für kaufmännische Funktionen)
- 5.12. Informationstechnologie (Zentraler Informatikdienst) (Vizerektorin / Vizerektor für kaufmännische Funktionen)
- 5.13. Finanz- und Rechnungswesen (Quästur) (Vizerektorin / Vizerektor für kaufmännische Funktionen)
- 5.14. Controlling (Vizerektorin / Vizerektor für kaufmännische Funktionen)
- 5.15. Fundraising / Sponsoring (Vizerektorin / Vizerektor für kaufmännische Funktionen)
- 5.16. Sicherheitsmanagement (Vizerektorin / Vizerektor für kaufmännische Funktionen)

Näheres siehe Organigramm – Gliederung der Administration

ORGANIGRAMM - GLIEDERUNG DER ADMINISTRATION

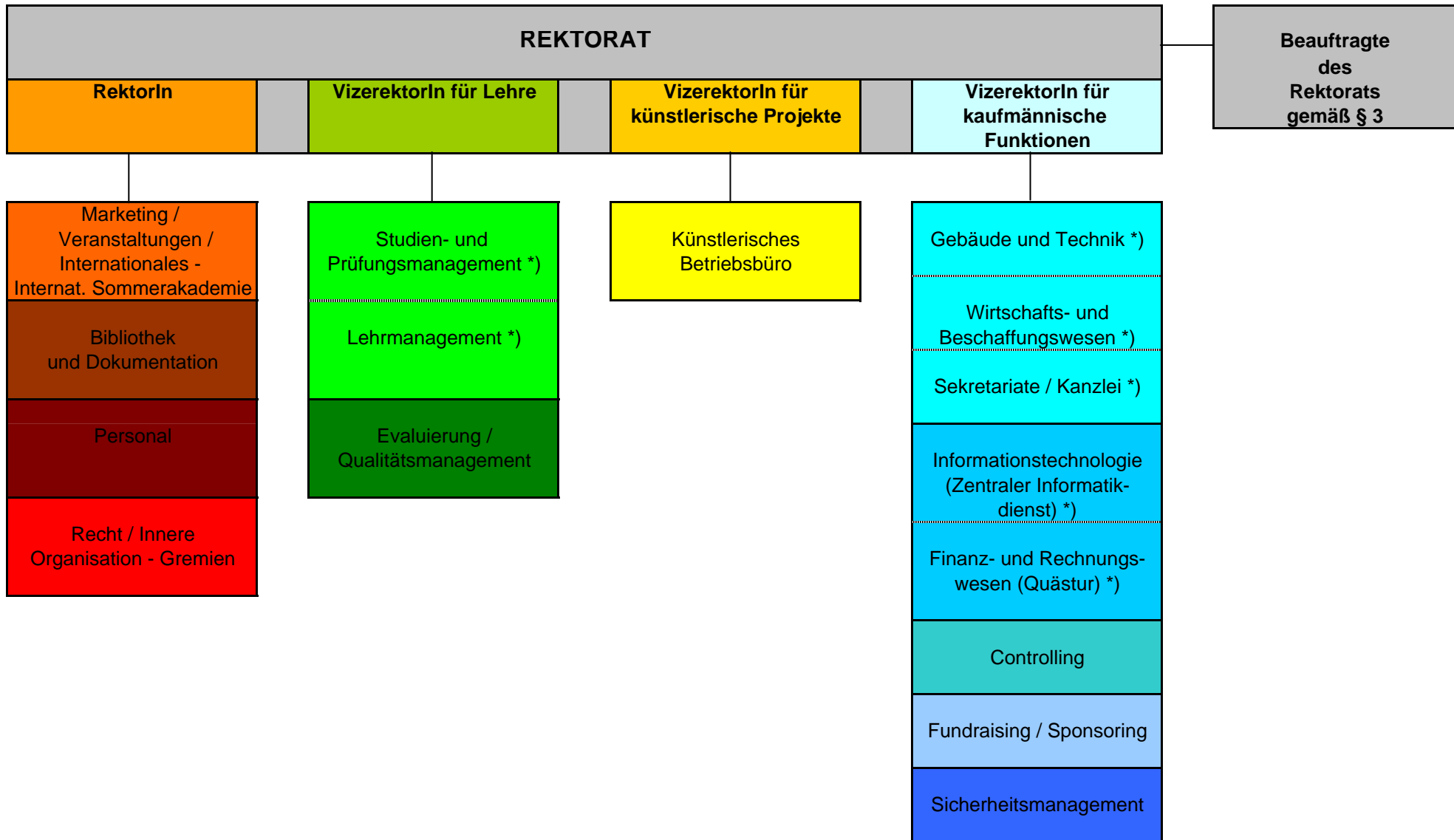

*) Nicht durchgehende Linien und gleiche Farben bedeuten, dass diese Gliederungen jederzeit zusammengeführt und unter eine Leitung gestellt werden können.

Personalzuordnungen gemäß § 22 Abs. 1 Z 7 UG 2002

Abteilung für Dirigieren/Komposition und Musiktheorie

Mag.	Helmut Wolfgang	Achatz
Univ.Prof.	Klaus	Ager
Mag.	Michaela	Aigner
Univ.Prof.	Albert	Anglberger
Mag.	Arnold	Becker
Univ.Prof. Mag.	Herbert	Böck
	Achim	Bornhöft
Univ.Prof.	Dennis Russell	Davies
ao.Univ.Prof. Dr.	Barbara	Dobretsberger
	Marco	Döttlinger
o.Univ.Prof. Mag.	Kurt	Estermann
Univ.Prof.	Reinhard	Febel
	Günther	Firlinger
ao.Univ.Prof.	Herbert	Grassl
Univ.Prof.	Adriana-Daniela	Hölszky
Univ.Prof.	Karl	Kamper
	Stephan	Karl
Univ.Prof.	Ernst-Ludwig	Leitner
	Kim-Peng	Liou-Chow
	Alexander	Mullenbach
	Wolfgang	Niessner
Univ.Prof. Mag.	Christian	Ofenbauer
ao.Univ.Prof. Dr.	Gerhard	Pirklbauer
ao.Univ.Prof.	Jorge	Rotter
Mag.	Helmut	Scharinger
Mag.	Andreas	Schnee
	Wolfgang	Spitzer
Mag.	Gertraud	Steinkogler-Wurzinger
	Klemens	Vereno
Univ.Prof. Dr.	Franz	Zaunschirm

Abteilung für Tasteninstrumente

Univ.Prof. Mag.	Elisabeth	Bigenzahn
Univ.Prof.	Thomas	Böckheler
ao.Univ.Prof.	Wolfgang	Brunner
Univ.Prof. Dr.	Daniel	Chorzempa
ao.Univ.Prof.	Jeanette	De Boer
Mag.	Francisco	De Brito E Cunha
	Johann Michael	Eberth
Mag.	Elisa	Eisner-Smirnowa
Vizerektorin Univ.Prof.	Brigitte	Engelhard
	Jean Pierre	Faber
Univ.Prof. Mag.	Stan	Ford
Univ.Prof.	Pavel	Gililov
Dr.	Thomas	Hauschka
ao.Univ.Prof.	Cordelia	Höfer-Teutsch
Univ.Prof. Mag.	Gottfried	Holzer-Graf
	Gyeong-A	Jung
Univ.Prof.	Klaus	Kaufmann
Univ.Prof.	George	Kern
ao.Univ.Prof.	Gereon	Kleiner
Mag.	Angela	Koppenwallner
Univ.Prof.	Peter	Lang
Univ.Prof.	Alexei	Lubimov
Univ.Prof. Mag.	Hannfried	Lucke
Univ.Prof.	Heribert	Metzger
ao.Univ.Prof.	Hiroko	Miki
Univ.Prof.	Rolf	Plagge
	Lucy	Revers
ao.Univ.Prof.	Imre	Rohmann
ao.Univ.Prof.	Akiko	Sagara-Schuchter
	Georg	Steinschaden
ao.Univ.Prof.	Claudius	Tanski

Personalzuordnungen gemäß § 22 Abs. 1 Z 7 UG 2002

	Michael	Walter
	Ryoko	Watanabe
ao.Univ.Prof.	Andreas	Weber
Abteilung für Streich- und Zupfinstrumente		
	Charlotte	Balzereit
	Ellen	Braslavsky
Univ.Prof.	Enrico	Bronzi
	Johann	Brüderl
Mag.	Marco-Antonio	Diaz-Tamayo
Univ.Prof.	Eliot	Fisk
	Simone	Fontanelli
Univ.Prof.	Dankwart	Gahl
	Anneliese-Clara	Gahl
	Ricardo Jesus	Gallen Garcia
	Michaela	Girardi
	Susanne	Gruber
ao.Univ.Prof. Dr.	Gerda	Guttenberg
Univ.Prof. Mag.	Wolfgang	Guttman
	Walter	Haberl
Vizerektor Univ.Prof.	Lukas	Hagen
Univ.Prof.	Clemens	Hagen
Univ.Prof.	Veronika	Hagen-Di Ronza
Univ.Prof.	Harald	Herzl
	Christine	Höller
Univ.Prof.	Christine	Hooch
	Jürgen	Hübscher
	Christos	Kanettis
	Mari	Kato
Univ.Prof.	Hermann	Kienzl
Mag.	Sun-Ok	Kim
	Wonji	Kim
	Irma	Kliauzaitė
	Veronica	Kröner
	Hirotsugu	Kurosaki
ao.Univ.Prof.	Tünde	Kurucz
Univ.Prof.	Peter	Langgartner
	Firmian Tobias	Lermer
Univ.Prof.	Adelheid	Litschauer
	Dana	Micicoi
ao.Univ.Prof.	Anita	Mitterer
Univ.Prof.	Martin	Mumelter
	Werner	Neugebauer
	Carsten	Neumann
Univ.Prof.	Igor	Ozim
Univ.Prof.	Klara Elisabeth	Pantillon
	Howard	Penny
	Johanna	Picker
	Melanie	Plank
	Marcus	Pouget
	Alexandru	Preda
	Milan	Radic
Univ.Prof.	Wolfgang	Redik
Univ.Prof.	Thomas	Riebl
	Susanna	Riebl
Univ.Prof.	Paul	Roczek
	Nadejda	Rubanenko
	Philip	Saudek
Univ.Prof. Mag.	Benjamin	Schmid
	Brigitte	Schmid
ao.Univ.Prof.	Rainer	Schmidt
Univ.Prof.	Matthias	Seidel
	Noriko	Shiozaki
	Lavard	Skou-Larsen

Personalzuordnungen gemäß § 22 Abs. 1 Z 7 UG 2002

	Eva Maria	Steinschaden-Vavtar
	Sebastian	Stenzel
Prof.	Helga	Storck
	Markus	Tomasi
	Michael	Tomasi
	Biliana	Tzinlikova
	Susanne	von Gutzeit
o.Univ.Prof. Dr.	Robert	Wolff

Abteilung für Blas- und Schlaginstrumente

Univ.Prof.	Hansjörg	Angerer
	Florian	Birsak
Univ.Prof.	Daniel	Bonvin
Univ.Prof.	Alois	Brandhofer
Mag.	Maria	Dorner-Hofmann
ao.Univ.Prof.	Nicola	Frisardi
Univ.Prof.	Johann	Gansch
Mag.	Peter	Gasteiger
Univ.Prof.	Marianne	Geise
Univ.Prof.	Irena	Grafenauer-Ruppel
	Martin	Grubinger
	Arno	Haselsteiner
	Andreas	Hofmeir
	Livia	Hollo
	Mari	Honda
	Yoshinori	Honda-Tominaga
Univ.Prof.	Michael	Kofler
	Bernhard	Krabatsch
	Katharina	Kutnewsky
Univ.Prof.	Gottfried	Menth
	Florian	Müller
Univ.Prof.	Dorothee	Oberlinger
	Albert	Osterhammer
Mag.	Andreas	Öttl
	Günther	Passin
Mag.	Jan	Piprek
Univ.Prof.	Marco	Postinghel
Univ.Prof.	Beatrice	Rentsch
Univ.Prof. Mag.	Emil	Rieder
	Elke	Rieder
Univ.Prof. Mag.	Peter	Sadlo
Mag.	Elke	Saller
Univ.Prof. Mag.	Norbert	Salvenmoser
Mag.	Josef Klaus	Schellander
Univ.Prof.	Stefan	Schilli
	Wilhelm-Johann	Schwaiger
	Albert	Schwarzmann
Prof.	Edgar	Seipenbusch
	Noriko	Takamori
Univ.Prof.	Radovan	Vlatkovic
Mag.	Margarethe Barbara	Willim-Burnecki
	Seiko	Yamada

Abteilung für Gesang

	Ingrid	Ammerer
Mag.	Christine	Augustin-Goehlert
Univ.Prof.	Boris	Bakow
Mag.	Gaiva	Bandzinaite
Univ.Prof.	Barbara	Bonney
Univ.Prof.	Horiana	Branisteanu
	Christiane Maria	Bruckmann
	Eric	Chumachenco
	Jan Adriaan	De Wit
Mag.	Klaus	Eibensteiner

Personalzuordnungen gemäß § 22 Abs. 1 Z 7 UG 2002

	Stephanie Theresia	Fediakov-Flögel
	Lisa Magdalena	Fornhammar
Mag.	Wolfgang	Fuchsberger
	Robert Dale	Fundling
	Maria-Bernadette	Furch
	Caspar	Graf von Rex
Univ.Prof. Dr.	Albert	Hartinger
Univ.Prof.	Heather	Hartinger
Univ.Prof. Mag.	Wolfgang	Holzmaier
Mag.	Regina	Hopfgartner
Univ.Prof. Mag.	Heinrich	Hopfner
Univ.Prof.	Michael-Werner	Hornig
Mag.	Helga	Jungwirth
	Angelica	Ladurner
	Katrin	Lehismets-Vasar
	Hannelore	Leiffolts
	Monika	Lenz
	Therese	Lindquist
	Alessandro	Misciasci
	Nils Urban	Östlund
Univ.Prof. Mag.	Norbert	Prasser
	Regina	Prasser
Mag.	Julia	Pujol Wolter
ao.Univ.Prof. Mag.	Otto	Rastbichler
Univ.Prof.	Maria Anna	Schartner
Univ.Prof.	Helene	Schneiderman
	Henry	Seaman
	Regina-Sibylle	Sgier
Univ.Prof.	Martha	Sharp
ao.Univ.Prof.	Aud Kjellaug	Tesaker
	Dario	Vagliengo
Univ.Prof.	Gudrun	Volkert
	Ching-Miin	Wang
Dr.	Melchior	Westhues
Univ.Prof.	Elisabeth	Wilke
Univ.Prof.	Breda	Zakotnik

Abteilung für Musiktheater

	Julia	Antonowitsch
	Chariklia	Apostolu
	Fernando	Araujo
	Peter Michael	Breuer
Mag.	Dariusz	Burnecki
Univ.Prof.	Eike	Gramss
	Lenka	Hebr
	Katia	laneva-Borissova
Univ.-Ass. Mag.	Kyung Hwa	Kang
Univ.Prof. Dr.	Hermann	Keckeis
Univ.Prof.	Angelika	Kirchschlager
Dipl.Ing.	Adrienne	Kloss-Elthes
	Yoon-Kuk	Lee
	Jutta Christine	Martens
	Theresa Bridget	McDougall-Oeser
Mag.	Kai	Röhrig
Univ.Prof.	Reinhard	Seifried
Ass.Prof.	Andrea	Strobl
Univ.Prof. Dr.	Josef	Wallnig

Abteilung für Schauspiel/Regie

	Nikolaus-Martin	Altmann
Univ.Prof.	Sabine	Andreas
	Stephen-Andrew	Barczay
Univ.Prof.	Uwe	Berend
	Thierry	Brühl

Personalzuordnungen gemäß § 22 Abs. 1 Z 7 UG 2002

	Ruth	Burmann
	Peter-Max	Byland
Univ.Prof.	Deborah	Epstein
Univ.Prof.	Christina	Friedrich
	Sebastian	Graf
	Bela	Hajnal
	Mathias	Heiling
	Bruno	Juen
	René	Kalauch
	Ulfried	Kirschhofer
	Klaus	Klawitter
	Regine	Leonhardt
Univ.Prof.	Wolfgang	Pillinger
Univ.Prof.	Felix	Prader
Univ.Prof.	Michael	Raab
	Katja	Ruthenberg
	Christian	Sattlecker
Mag.	Simon	Schlingplässer
Univ.Prof.	Barbara	Schmalz-Rauchbauer
Univ.Prof. Mag.	Susanne	Skov
	Michael	Tschernow
	Albert	Weilguny
	Helmut	Zuber

Abteilung für Bühnen- und Kostümgestaltung, Film- und Ausstellungsarchitektur

Univ.-Ass. Dipl.-Ing.	Stefan	Bachmann
	Markus	Bönzli
Dr.	Monika	Drechsler
	Jürgen Udo	Fischer
	Günter	Gutfertinger
	Hans Friedrich	Hoff
Univ.Prof.	Herbert	Kapplmüller
Dr.	Andreas	Ley
Mag.	Gerhard	Mayer
	Moritz Peter	Nauschütz
	Elisabeth	Noske
	Thomas	Oberender
	Mignon	Ritter
Dr.	Christian Friedrich	Weismann
	Robert	Wimmer
	Peter	Zeitlinger

Abteilung für Musikwissenschaft

ao.Univ.Prof. Dr.	Christian	Allesch	
	Christina	Bacher	
Mag.	Florian Maximilian Stefan	Bauer	
ao.Univ.Prof. Dr.	Joachim	Brügge	
Ass.Prof. Dr.	Rainer	Buland	MAS
ao.Univ.Prof. Dr.	Wolfgang	Gratzer	
ao.Univ.Prof. Dr.	Thomas	Hochradner	
	Verena	Huber	
Mag.	Franz	Kainzbauer	
Mag.	Mirjana	Kelec	
Bakk.art.Mag.DDr.	Andrea	Korenjak	
Univ.Prof. Dr.	Peter	Krakauer	
Dr.	Albrecht	Lahme	
ao.Univ.Prof. Dr.	Monika	Mittendorfer	
Mag.Dr.	Eva	Neumayr	
Ass.Prof. Dr.	Thomas	Nussbaumer	
Mag.	Kerstin	Pleschonig	
Mag.	Ulrike	Ramsauer	
	Hugo	Smit	
Ass.Prof. Dr.	Wolfgang	Thies	

Personalzuordnungen gemäß § 22 Abs. 1 Z 7 UG 2002

Abteilung für Musikpädagogik Salzburg

	Hans-Peter	Arnesen
Ass.Prof. Dr.	Kai	Bachmann
	Beate Sabine	Beese
	Andreas	Bernhofer
	Norbert	Brandauer
Mag.	Evelyn	Fink-Mennel
	Gerhard	Füssl
	Michele	Gaggia
Mag.	Anton	Gmachl
Univ.-Ass. Mag.	Friedrich	Höfer
	Klaus	Kircher
	Bernhard	Kohlhauf
Mag.	Christa	Musger
Mag.	Markus	Obereder
	Harald	Oberlechner
Univ.Prof. Dr.	Monika	Oebelsberger
Dr.	Iwan	Pasuchin
	Johannes	Prischl
	Petra	Rischaneck
Univ.-Ass. Mag.	Johannes	Rubenz
Dr.	Matthias	Sakel
Mag.	Christiane	Salbrechter
ao.Univ.Prof. Dr.	Michaela	Schwarzbauer
Mag.	Dimitrios	Syringelas
Mag.Dr.	Astrid	Weger

Universität Mozarteum Salzburg - Standort Innsbruck: Abteilung für Musikpädagogik

	Nicoletta	Alberti	
Mag.	Maximilian	Bauer	
	Britta	Bauer	
	Franz	Baur	
Mag.	Reinhard	Blum	
	Ricarda	Bröhl	
	Stephan	Costa	M.A.
	Barbara	Daniels-Wiedner	
Mag.	Francois-Pierre	Descamps	
	Otto	Ehrenstrasser	
Dr.	Wilhelm	Eisner	
	Max	Engel	
Mag.	Gunnar	Fras	
Mag.	Evelyn	Grander	
Dr.	Stefan	Hackl	
	Romed	Hopfgartner	
Univ.Prof.	Kurt	Hüttinger	
	Reinhard	Jaud	
	Sylvia	Klingler	
Univ.Prof. Dr.	Ernst	Kubitschek	
	Alexandra	Lachmann	
Univ.Prof. Dr.	Armin	Langer	
	Rudolf	Moser	
Mag.	Thomas	Neuhold	
	Stefan	Neuner	
	Martin Peter	Nitsch	
Univ.Prof. Mag.Dr.	Maria	Nussbaumer-Eibensteiner	
	Toshio	Oishi	
Dr.	Helga Maria	Palm-Beulich	
	Michael	Plattner	
Dr.	Anton	Pressl	
Mag.	Christine	Preyer	
	Norbert	Rabanser	
Univ.Prof. Dr.	Norbert	Riccabona	
Mag.	Alexander	Ringler	
	Christoph	Rösel	

Personalzuordnungen gemäß § 22 Abs. 1 Z 7 UG 2002

Dr.	Wolfram	Rosenberger
Univ.Prof. Mag.	Eva	Salmutter
	Kerstin	Siepmann
Univ.Prof.	Maria Isabel	Siewers de Pazur
	Marion	Spingler
Univ.Prof.	Karl	Steininger
Mag.	Martin	Steinkogler
	Laurence	Traiger
Mag.	Marco	Treyer
Univ.Prof.	Peter	Ullrich
Mag.	Angelika	Vögele-Wolf
	Friederike	Wagner-Leinhäupl
Mag.	Martin	Waldauf
Mag.	Peter	Waldner
	Elisabeth	Waldner

Abteilung für Musik- und Tanzpädagogik - Orff-Institut

Mag.	Shirley	Day-Salmon
Univ.Prof.	Klaus	Fessmann
	Ari	Glage
Mag.	Micaela	Grüner
Univ.Prof.	Thomas	Heuer
	Coloman	Kallos
	Mirjam	Klebel
	Burghart	Körner
	Rainer	Kotzian
Univ.Prof. Dr.	Rudolf	Nykrin
	Andrea	Ostertag
	Franziska	Palmer
Dr.	Regina	Pauls
Univ.Prof. Mag.	Margarida	Pinto Do Amaral
	Susan	Quinn-Eckart
	Susanne	Rebholz
Prof.	Petra	Sachsenheimer
	Christine	Schönherr
	Katharina	Schrott
	Max	Shire
	Mareike	Tiede

Personalzuordnungen gemäß § 22 Abs. 1 Z 7 UG 2002

	Clara	Tinsobin
Mag.	Doris	Valtiner
	Michael	Widmer
Mag.	Manuela	Widmer
	Reinhold	Wirsching
Abteilung für Bildende Künste, Kunst- und Werkpädagogik		
Univ.Prof.	Rudolf	Arnold
Mag.	Astrid	Bachleitner
	Alois	Bauer
Univ.Prof.	Herwig	Bayerl
Dipl.Ing. Mag.	Rudolf	Berger
	Maria-Elisabeth	Bieber
Univ.Prof.	Franz	Billmayer
ao.Univ.Prof. Dr.	Helga	Buchschartner
Mag.	Eva	De-Brito-E-Cunha-Kleisinger
	Nadia	El Ayachi
Dr.	Hildegard	Fraueneder
Mag.	Jochen	Gaderer
Univ.Prof.	Alfred	Gilow
Mag.	Gunda Maria	Gruber
Mag.Mag.	Bernhard	Gwiggner
Mag.	Willi	Hensel-Kreuzberger
Mag.	Cordula	Hofmann-Molis
	Evelin-Silvia	Jagszas-Gilow
Univ.Prof. Mag.	Dieter	Kleinpeter
	Antonia	König
Mag.	Sigrid	Langrehr
Mag.	Christina	Leitner
Mag.	Rainer	Mandl
	Michael	Mauracher
	Eva-Maria	Möseneder
	Christian	Muhr
Mag.	Erwin-Georg	Neubacher
Univ.Prof. Mag.	Christa	Pichler-Satzger
Dr.	Ramon	Reichert
Mag.	Barbara	Reisinger
Mag.	Hermann	Resch
Dipl.Ing.Mag.	Manfred	Rieder
Mag.	Kurt	Rottmann
Mag.	Patrick	Schaudy
Mag.	Tommy	Schneider
Mag.	Ingrid	Schreyer
Mag.Mag.	Renate	Schrott - Egger
Mag.	Brigitte	Sindinger-Leben
	Günter	Stanzer
Univ.Prof.	Herbert	Stejskal
Dipl.Ing.	Claudia	Trebsche
Dr.	Michaela	Weihs
	Nicolas	Weisseneder

Personalzuordnungen gemäß § 22 Abs. 1 Z 7 UG 2002

Rektor

AR	Renate	Adam
	Stefan David	Hummel
	Cora	Keplinger

Vizerektorin für Lehre

Mag.Dr.	Gerlinde	Wögerbauer
	Anna Maria	Kalcher

Vizerektor für künstlerische Projekte

	Henning	Pankow
--	---------	---------------

Vizerektor für kaufmännische Funktionen

	Andrea	Maller
--	--------	---------------

Vewaltungseinheit Marketing / Veranstaltungen / Internationales - Int. Sommerakademie

	Michaela	Bartsch
	Ernst	Blanke
Dr.	Ulrike	Godler
Mag.Dr.	Ilse	Kainz
	Thomas	Manhart
Mag.	Elisabeth	Nutzenberger
Mag.Mag.	Susanne	Prucher
Mag.	Birgitta	Resch
	Michaela	Wieser-Hois

Verwaltungseinheit Bibliothek und Dokumentation

Mag.	Agnes	Brunnauer
OR Dr.	Josef-Rainerius	Fuchs
Mag.	Claudia	Haitzmann
	Monika	Huter
	Astrid	Ibishi-Jenni
Dr.	Manfred	Kammerer
Mag.	Tamara	Kefer
	Renate	Mayer
ADir.	Wolfgang	Neuwirth
	Veronika	Puritscher
Mag.	Barbara	Schwarz-Raming
	Helga	Straskraba-Warras
ADir.	Sonja	Weisz
	Maria	Widmann
	Florian	Wokaun

Vewaltungseinheit Personal

	Elke	Berger
	Josef	Hasenschwandtner
	Robert	Holzner
	Kristin	Kogler
	Christine	Schmidhammer

Verwaltungseinheit Recht / Innere Organisation - Gremien

	Rosa Maria	Hintermaier
Mag.	Christian	Sallaberger

Personalzuordnungen gemäß § 22 Abs. 1 Z 7 UG 2002

Vewaltungseinheit Studien- und Prüfungsmanagement

	Susanne	Eder
	Lia	Ephardt-Prenner
	Silvia Maria	Gugganig
	Maria Elisabeth	Hofmüller-Schrattenecker
	Sabine	Pfaffinger
ADir.	Robert	Schiller
	Sigrid	Sullivan

Vewaltungseinheit Lehrmanagement

	Natascha	Flandera
	Eva	Frauenschuh
Mag.Dr.	Maria-Brigitte	Kofler-Gaisboeck
Mag.Dr.	Waltraud	Koller
Mag.	Elke	Schunko-Matzak
	Gerlinde	Seywaldstätter

LL.M.

Vewaltungseinheit Evaluierung / Qualitätsmanagement

Dr.	Ira-Astrid	Bergen
-----	------------	--------

Vewaltungseinheit Künstlerisches Betriebsbüro

Prof.	Hermann	Urabl
-------	---------	-------

Vewaltungseinheit Gebäude und Technik

	Ovidiu	Albu
	Georg	Alzner
RgR ADir. Ing.	Gerhard	Baumann
	Heinz Josef	Baumgartner
	Alfred Thomas	Blüthl
	Beatrice	Caba
	Wolfgang	Fischer
	Georg	Götz
Ing.	Andreas	Greiml
	Peter	Hawlik
	Thomas	Hofmüller
	Christian	Hollinger
	Paul	Kies
	Christian	Krispler
	Alexander	Lährm
	Nils	Lange
	Franz	Nistl
	Josef	Oberascher
	Gilbert	Ottitsch
Ing.	Nikolaus	Posch
	Stephan	Prommegger
	Christina	Santner
	Gerhard	Schütz
	Rudolf	Schwarz
	Fabian	Schwarzbauer
Mag.	Heide	Tömpe

Anmerkung: 50%

Personalzuordnungen gemäß § 22 Abs. 1 Z 7 UG 2002

Vewaltungseinheit Wirtschafts- und Beschaffungswesen

	Ute	Bischoff
ADir.	Walter	Hauser
	Christian	Hofer
	Brigitte	Kreiseder
FI	Gerhard	Maislinger
	Margaret	Schretter
B	Christian	Seidl

Verwaltungseinheit Sekretariate / Kanzlei

	Elfriede	Dürnberger
AR	Angelika	Eckerieder
	Theresia	Girstenbrey
	Maria	Madreiter
	Regina	Obernhuber
	Michaela	Pertiller
	Bettina	Ploner
	Maria	Rafetzeder
	Maria	Schindecker
	Simona	Schmidt
Mag.	Elisabeth	Skärbäck
	Anja	Spitzauer
	Andrea	Staudacher
Mag.	Barbara	Strobl
	Renate	Turbinsky-Morpurgo
	Evelyn	Veichtlbauer
FI	Sophia	Waldauf-Czuk
	Sylvia	Waschl

Vewaltungseinheit Informationstechnologie (Zentraler Informatikdienst)

	Christoph	Edtmaier	
Mag.	Peter	Egger	
Ing.	Gerald	Gasperl	
	Herwig	Höfle	
Mag.	Alex	Moling	
	Karl	Perhab	
Mag.	Georg	Scheffenbichler	
	Andreas	Scheifinger	
Mag.Dr.	Stefan Ludwig	Weiermann	akad.VM

Vewaltungseinheit Finanz- und Rechnungswesen (Quästur)

	Antonia	Höllbacher
	Andrea Maria	Huber
RgR ADir.	Hans-Christian	Schlager
	Beryt	Tomasi

Vewaltungseinheit Controlling

Dipl.Ing.	Wilfried	Brandner	MAS
	Wolfgang	Schätzer	

Vewaltungseinheit Fundraising / Sponsoring

HR Dr.	Annemarie	Lassacher-Sandmeier
Mag.	Iris	Wagner

Verwaltungseinheit Sicherheitsmanagement

Ing.	Nikolaus	Posch	Anmerkung: 50%
------	----------	--------------	-----------------------