

MITTEILUNGSBLATT

DER

UNIVERSITÄT MOZARTEUM SALZBURG

Studienjahr 2010/2011

Ausgegeben am 16.12.2010

7. Stück

Sämtliche Funktionsbezeichnungen sind geschlechtsneutral zu verstehen.

9.

ORGANISATIONSPLAN

DER

UNIVERSITÄT MOZARTEUM SALZBURG

(einschließlich der Zuordnung der Universitätsangehörigen
zu den einzelnen Organisationseinheiten)

Der Universitätsrat hat gemäß § 21 Abs. 1 Z 1 UG 2002 in seiner Sitzung vom 16. November 2010, den vom Rektorat gemäß § 22 Abs. 1 Z 3 UG 2002 erstellten Organisationsplan – nach Zustimmung des Senats gemäß § 25 Abs. 1 Z 3 UG am 12. November 2010 – genehmigt.

Inhaltsverzeichnis

I. LEITUNG UND VERWALTUNG

§ 1 Oberste Leitungsorgane der Universität	2
§ 2 Rektorat	2
§ 3 Beauftragte des Rektorats	2
§ 4 Administration und Dienstleistung	2

II. FACHABTEILUNGEN UND INSTITUTE

§ 5 Abteilungen der Universität Mozarteum Salzburg	3
§ 6 Organisation der Lehre	3
§ 7 Leiterin/Leiter einer Fachabteilung gemäß § 20 Abs. 5 UG	3
§ 8 Aufgaben der Leiterin/des Leiters einer Fachabteilung	4
§ 9 Institute	4

III. INKRAFTTRETEN

§ 10 Inkrafttreten des Organisationsplans	5
---	---

ANHANG I	5
-----------------	----------

ORGANISATIONSPLAN

Der Universitätsrat der Universität Mozarteum Salzburg hat in seiner Sitzung vom 16. November 2010 folgenden Organisationsplan beschlossen:

I. Leitung und Verwaltung

§ 1 Oberste Leitungsorgane der Universität

Die obersten Leitungsorgane der Universität Mozarteum Salzburg sind gemäß § 20 Abs. 1 UG der Universitätsrat, das Rektorat, die Rektorin/der Rektor und der Senat.

§ 2 Rektorat

(1) Das Rektorat setzt sich wie folgt zusammen:

1. Rektorin/Rektor
2. Vizerektorin/Vizerektor für Lehre
3. Vizerektorin/Vizerektor für Entwicklung und Forschung
4. Vizerektorin/Vizerektor für Ressourcen
5. Vizerektorin/Vizerektor für künstlerische Projekte

(2) Die Aufgaben und die Verteilung der Agenden des Rektorats ergeben sich aus dem Universitätsgesetz in der jeweils geltenden Fassung sowie der Geschäftsordnung des Rektorats.

§ 3 Beauftragte des Rektorats

Das Rektorat kann im Rahmen seiner Kompetenzen Beauftragte bis auf Widerruf bestellen. Die Bestellung zur/zum Beauftragten kann durch das Rektorat widerrufen werden. Sowohl die Bestellung zur/ zum Beauftragten als auch der Widerruf der Beauftragung sind im Mitteilungsblatt kundzumachen.

§ 4 Administration und Dienstleistung

(1) Der Bereich Administration und Dienstleistung ist in Verwaltungseinheiten gegliedert.

(2) Die Verwaltungseinheiten gewährleisten die erforderlichen Dienstleistungen und sorgen bei der Erfüllung ihrer Aufgaben für einen sparsamen, wirtschaftlichen, zweckmäßigen, transparenten und rechtmäßigen Einsatz der Mittel.

(3) Die Verwaltungseinheiten werden von der Rektorin/dem Rektor und den jeweiligen Vizerektorinnen/Vizektoren in ihren fachlichen Zuständigkeiten laut Geschäftsordnung des Rektorats geführt. Jene Verwaltungseinheiten, die Agenden für die Vizerektorinnen/Vizektoren erfüllen, werden für die jeweilige Funktionsperiode der Dienst- und Fachaufsicht der jeweiligen Vizerektorin/des jeweiligen Vizektors unterstellt. Die unmittelbare Dienst- und Fachaufsicht über die den Verwaltungseinheiten zugeordneten Mitarbeiterinnen / Mitarbeiter kann vom zuständigen Mitglied des Rektorats an die Leiterinnen / Leiter der Verwaltungseinheiten bzw. Fachabteilungen delegiert werden.

(4) Die Leiterin/der Leiter einer Verwaltungseinheit wird vom Rektorat bestellt und kann vom Rektorat nach Anhörung des Betriebsrats von der leitenden Funktion entbunden werden. Die Bestellung als auch die Entbindung einer Leiterin/eines Leiters einer Verwaltungseinheit ist im Mitteilungsblatt kundzumachen.

(5) Die Verwaltungseinheiten sind dem Organigramm (Anhang I) zu entnehmen.

II. Fachabteilungen und Institute

§ 5 Abteilungen der Universität Mozarteum Salzburg

An der Universität Mozarteum Salzburg werden folgende Fachabteilungen mit Aufgaben der Entwicklung und Erschließung der Künste und der Lehre der Kunst eingerichtet:

1. Dirigieren/Komposition und Musiktheorie
2. Tasteninstrumente
3. Streich- und Zupfinstrumente
4. Blas- und Schlaginstrumente
5. Gesang
6. Musiktheater
7. Schauspiel/ Regie
8. Bühnen- und Kostümgestaltung, Film- und Ausstellungsarchitektur
9. Musikwissenschaft
10. Musikpädagogik Salzburg
11. Universität Mozarteum Salzburg - Standort Innsbruck - Musikpädagogik
12. Bildende Künste, Kunst- und Werkpädagogik

§ 6 Organisation der Lehre

(1) Für die Organisation des Lehrbetriebes ist die Vizerektorin/der Vizerektor für Lehre zuständig.

(2) Die Betrauung und Beauftragung mit der Durchführung von Lehrveranstaltungen erfolgt durch die Vizerektorin/den Vizerektor für Lehre.

(3) Für die Koordination und Sicherstellung des Prüfungsbetriebes und die Anerkennung von Prüfungen ist die Studiendirektorin/der Studiendirektor verantwortlich.

§ 7 Leiterin / Leiter einer Fachabteilung gemäß § 20 Abs. 5 UG

(1) Die Leiterin / der Leiter einer Fachabteilung wird vom Rektorat gemäß § 20 Abs. 5 i.V.m. § 122 Abs. 5 UG bestellt.

(2) Die Funktionsperiode der Leiterin/des Leiters einer Fachabteilung ist grundsätzlich an die Funktionsperiode des Rektorats gebunden. Aus wichtigem Grund kann zwischen Rektorat und Abteilungsleitung auch eine kürzere Funktionsperiode vereinbart werden. Ein neu bestelltes Rektorat hat spätestens innerhalb eines Jahres nach seiner Bestellung die Leiterin/den Leiter einer Fachabteilung gemäß Abs. 1 zu bestellen.

- (3) Die Leiterin/der Leiter einer Fachabteilung kann vom Rektorat wegen einer schweren Pflichtverletzung, einer strafgerichtlichen Verurteilung, wegen mangelnder gesundheitlicher Eignung oder wegen eines begründeten Vertrauensverlustes von ihrer oder seiner Funktion abberufen werden. Eine Abberufung der Leiterin/des Leiters einer Fachabteilung vor Ende ihrer/seiner Funktionsperiode ist durch Beschluss des Rektorats nach Anhörung der/des Betroffenen und der Universitätsprofessorinnen und Universitätsprofessoren der betreffenden Abteilung möglich. Das Rektorat hat unverzüglich nach erfolgter Abberufung der Leiterin/des Leiters einer Fachabteilung eine neue Leiterin/einen neuen Leiter dieser Fachabteilung gemäß Abs. 1 zu bestellen.
- (4) Ein Rücktritt der Leiterin/des Leiters einer Fachabteilung ist jederzeit möglich. Das Rektorat hat unverzüglich eine neue Leiterin/einen neuen Leiter für diese Fachabteilung gemäß Abs. 1 zu bestellen.
- (5) Die Leiterin/der Leiter einer Fachabteilung übt ihre/seine Funktion nebenamtlich und somit im Rahmen ihrer/seiner Dienstpflichten aus.
- (6) Die Stellvertreterin/der Stellvertreter der Leiterin/des Leiters einer Fachabteilung wird gemäß Abs. 1 vom Rektorat auf Vorschlag der Leiterin/des Leiters der betreffenden Fachabteilung bestellt. Die Funktionsperiode der Stellvertretung endet mit der Funktionsperiode der Leiterin/des Leiters der betreffenden Fachabteilung.

§ 8 Aufgaben der Leiterin/des Leiters einer Fachabteilung

Die Leiterin/der Leiter einer Fachabteilung hat insbesondere folgende Aufgaben wahrzunehmen:

1. Abschluss einer Zielvereinbarung mit dem Rektorat (i.S.d. § 22 Abs.1 Z 6 UG).
2. Entscheidung über den Einsatz des der Abteilung zugeordneten Personals, sowie der der Abteilung zugewiesenen Finanz- und Sachmittel.
3. Führung der laufenden Geschäfte der Abteilung.
4. Die organisatorische Leitung und Koordination der Aufgabenerfüllung (i.S.v. Lehr- und Forschungstätigkeit sowie der Tätigkeit im Rahmen der Entwicklung und Erschließung der Künste in der Abteilung).
5. Die Wahrnehmung der unmittelbaren Dienst- und Fachaufsicht über das der Abteilung zugeordnete künstlerische, wissenschaftliche und nicht wissenschaftliche Personal.
6. Mitwirkung bei der Erstellung des Entwicklungsplans und der Wissensbilanz sowie bei Evaluierungsmaßnahmen der Universität Mozarteum Salzburg.
7. Ausübung des Vorschlags- od. Anhörungsrechts gemäß § 107 Abs. 3 UG vor Abschluss von Arbeitsverträgen für das Abteilungspersonal (mit Ausnahme der Universitätsprofessorinnen/ Universitätsprofessoren).
8. Einrichtung eines Kommunikations- u. Koordinationsinstrumentariums innerhalb der Abteilung unter Beteiligung aller in der Abteilung tätigen Personengruppen.

§ 9 Institute

(1) Institute bilden keine eigenständigen Organisationseinheiten im Sinne des § 20 Abs. 5 UG. Die im Entwicklungsplan vorgesehenen Institute können durch Beschluss des Rektorats nach Anhörung des Senats eingerichtet werden. Die Einrichtung von Instituten hat unter Bedachtnahme auf die Erfüllung der Aufgaben der Universität Mozarteum Salzburg gemäß § 3 UG zu erfolgen.

- (2) Institute schließen mit dem Rektorat eigenständige Zielvereinbarungen ab.
- (3) Eine allfällige Auflösung von Instituten erfolgt durch Beschluss des Rektorats nach Anhörung des Senats.
- (4) Die Einrichtung und Auflösung von Instituten ist im Mitteilungsblatt zu veröffentlichen.
- (5) Leiterinnen/Leiter von Instituten werden für die Dauer der Funktionsperiode des Rektorats aus dem Kreis der Universitätsprofessorinnen/Universitätsprofessoren bzw. aus dem Kreis der Universitätsdozentinnen/Universitätsdozenten, die in einem aktiven Dienstverhältnis zur Universität Mozarteum Salzburg stehen, vom Rektorat bestellt. In begründeten Ausnahmefällen kann eine andere entsprechend qualifizierte Person mit einem aufrechten Dienst- oder Arbeitsverhältnis zur Universität Mozarteum Salzburg aus dem Kreis der Universitätsangehörigen gemäß § 94 Abs. 2 Z 2 UG vom Rektorat bestellt werden.
- (6) Eine Abberufung der Leiterin/des Leiters eines Instituts vor Ende ihrer/seiner Funktionsperiode kann nach Anhörung der/des Betroffenen durch Beschluss des Rektorats erfolgen. Das Rektorat hat unverzüglich nach erfolgter Abberufung der Leiterin/des Leiters eines Instituts eine neue Leiterin/einen neuen Leiter dieses Instituts zu bestellen.
- (7) Die Stellvertreterin/der Stellvertreter der Leiterin/des Leiters eines Instituts wird gemäß Abs. 5 vom Rektorat auf Vorschlag der Leiterin/des Leiters des betreffenden Instituts bestellt. Die Funktionsperiode der Stellvertretung endet mit der Funktionsperiode der Leiterin/des Leiters des betreffenden Instituts.
- (8) Ein Rücktritt der Leiterin/des Leiters eines Instituts ist jederzeit möglich. Das Rektorat hat unverzüglich eine neue Leiterin/einen neuen Leiter für dieses Institut zu bestellen.

III. INKRAFTTRETEN

§ 10 Inkrafttreten des Organisationsplans

Dieser Organisationsplan tritt mit dem auf die Kundmachung im Mitteilungsblatt folgenden Tag in Kraft. Mit gleichem Datum tritt der Organisationsplan, veröffentlicht im Mitteilungsblatt vom 26.04.2010, 26. Stück außer Kraft.

ANHANG I: ORGANISATION UND ORGANIGRAMM

1. Rektorat

- 1.1. Rektorin/Rektor
- 1.2. Vizerektorin/Vizerektor für Lehre
- 1.3. Vizerektorin/Vizerektor für Entwicklung und Forschung
- 1.4. Vizerektorin/Vizerektor für Ressourcen
- 1.5. Vizerektorin/Vizerektor für künstlerische Projekte

2. Beauftragte des Rektorats

3. Universitätsorgane für besondere Aufgaben

- 3.1. Studiendirektorin/Studiendirektor (monokratisches Organ)

4. Abteilungen

- 4.1. Dirigieren/Komposition und Musiktheorie
- 4.2. Tasteninstrumente
- 4.3. Streich- und Zupfinstrumente
- 4.4. Blas- und Schlaginstrumente
- 4.5. Gesang
- 4.6. Musiktheater
- 4.7. Schauspiel/Regie
- 4.8. Bühnen- und Kostümgestaltung, Film- und Ausstellungsarchitektur
- 4.9. Musikwissenschaft
- 4.10. Musikpädagogik Salzburg
- 4.11. Universität Mozarteum Salzburg - Standort Innsbruck - Musikpädagogik
- 4.12. Bildende Künste, Kunst- und Werkpädagogik

5. Gliederung der Administration

- 5.1. Marketing/Veranstaltungen/Internationales – Internationale Sommerakademie (Rektorin/Rektor)
- 5.2. Universitätsbibliothek (Vizektorin/Vizektor für Entwicklung und Forschung)
- 5.3. Dokumentation (Vizektorin/Vizektor für Entwicklung und Forschung)
- 5.4. Personal (Vizektorin/Vizektor für Ressourcen)
- 5.5. Recht und Innere Organisation (Vizektorin/Vizektor für Ressourcen)
- 5.6. Entwicklungsplanung, Leistungsvereinbarung, Wissensbilanz und Qualitätsmanagement (Rektorin/Rektor)
- 5.7. Studien- und Prüfungsmanagement (Vizektorin/Vizektor für Lehre)
- 5.8. Lehrmanagement (Vizektorin/Vizektor für Lehre)
- 5.9. Evaluierung (Vizektorin/Vizektor für Entwicklung und Forschung)
- 5.10. Künstlerisches Betriebsbüro (Vizektorin/Vizektor für künstlerische Projekte)
- 5.11. Ton- und Video-Studio/Media Lab (Vizektorin/Vizektor für künstlerische Projekte)
- 5.12. Gebäude und Technik (Vizektorin/Vizektor für Ressourcen)
- 5.13. Wirtschafts- und Beschaffungswesen (Vizektorin/Vizektor für Ressourcen)
- 5.14. Sekretariate / Kanzlei (Vizektorin/Vizektor für Ressourcen)
- 5.15. Informationstechnologie (Zentraler Informatikdienst) (Vizektorin/Vizektor für Ressourcen)
- 5.16. Finanz- und Rechnungswesen (Quästur) (Vizektorin/Vizektor für Ressourcen)
- 5.17. Controlling (Vizektorin/Vizektor für Ressourcen)
- 5.18. Fundraising / Sponsoring (Rektorin/Rektor)
- 5.19. Sicherheitsmanagement (Vizektorin/Vizektor für Ressourcen)

Näheres siehe Organigramm – Gliederung der Administration

ORGANIGRAMM - GLIEDERUNG DER ADMINISTRATION

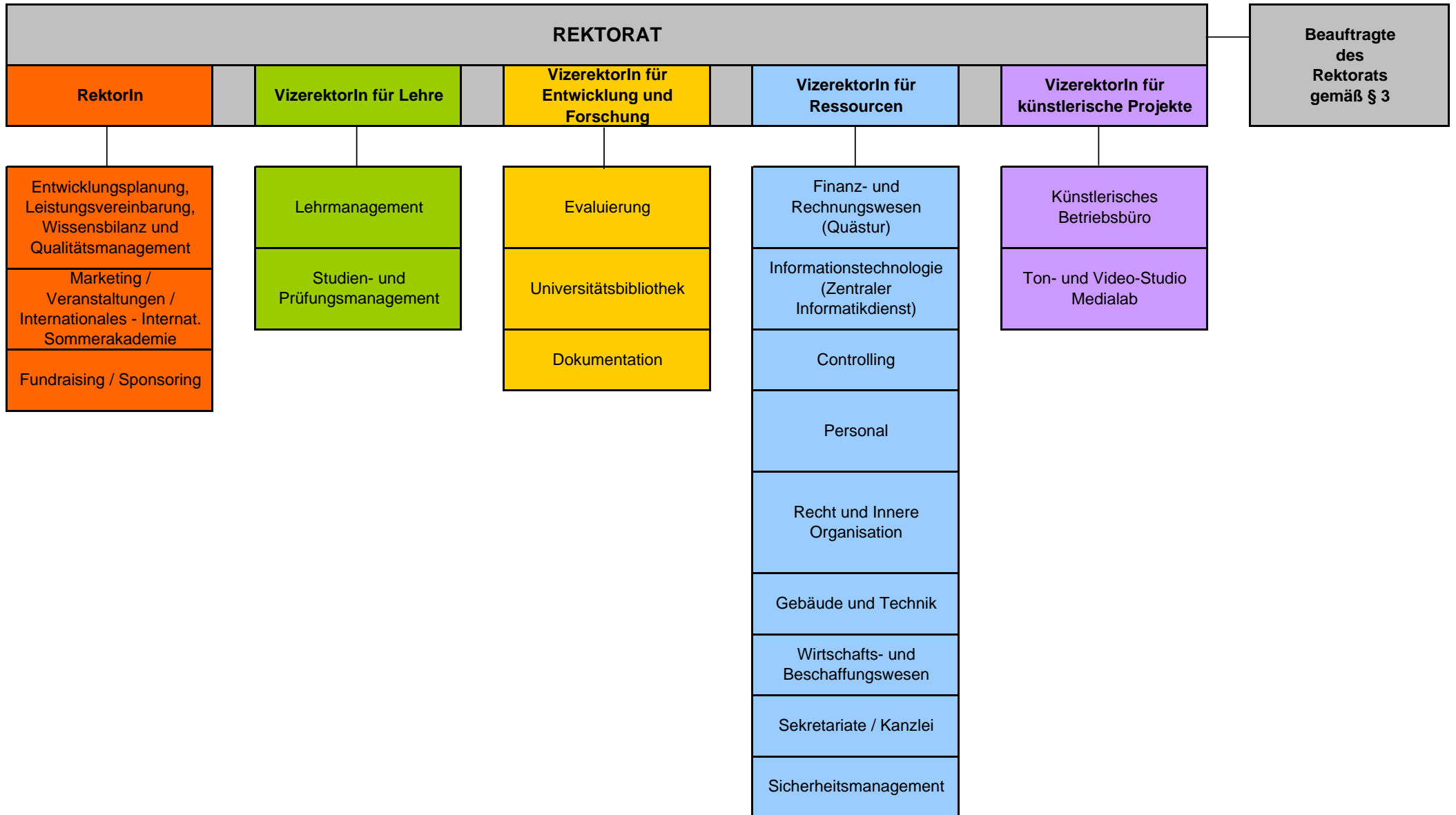

Personalzuordnung zum Entwurf des Organisationsplans (03.11.2010)**Daten- und Informationsstand der VE Personal:****01.11.2010****(vorbehaltliche allfälliger Änderungen bei den Beauftragungen von Senior Lecturers, Lektoren, stud. MA)**

Organisationseinheit	Nachname	Vorname	Amtstitel	Präfix	Suffix
Abt. f. Dir./Komp. und Musikth.	Ager	Klaus	o.Univ.Prof.		
Abt. f. Dir./Komp. und Musikth.	Aigner	Michaela		Mag.	
Abt. f. Dir./Komp. und Musikth.	Becker	Arnold		Mag.phil.	
Abt. f. Dir./Komp. und Musikth.	Böck	Herbert	Univ.Prof.	Mag.	
Abt. f. Dir./Komp. und Musikth.	Bornhöft	Achim			
Abt. f. Dir./Komp. und Musikth.	Davies	Dennis Russell	o.Univ.Prof.		
Abt. f. Dir./Komp. und Musikth.	Dobretsberger	Barbara	ao.Univ.Prof.	Dr.	
Abt. f. Dir./Komp. und Musikth.	Döttlinger	Marco			
Abt. f. Dir./Komp. und Musikth.	Eberhard	Elfriede			
Abt. f. Dir./Komp. und Musikth.	Estermann	Kurt	o.Univ.Prof.	Mag.	
Abt. f. Dir./Komp. und Musikth.	Febel	Reinhard	o.Univ.Prof.		
Abt. f. Dir./Komp. und Musikth.	Firlinger	Günther			
Abt. f. Dir./Komp. und Musikth.	Hölszky	Adriana-Daniela	o.Univ.Prof.		
Abt. f. Dir./Komp. und Musikth.	Kamper	Karl	o.Univ.Prof.		
Abt. f. Dir./Komp. und Musikth.	Lang	Siglinde			
Abt. f. Dir./Komp. und Musikth.	Leitner	Ernst-Ludwig	o.Univ.Prof.		
Abt. f. Dir./Komp. und Musikth.	Liou-Chow	Kim-Peng			
Abt. f. Dir./Komp. und Musikth.	Mullenbach	Alexander			
Abt. f. Dir./Komp. und Musikth.	Neuhofer	Jürgen		Mag.phil.	
Abt. f. Dir./Komp. und Musikth.	Niessner	Wolfgang			
Abt. f. Dir./Komp. und Musikth.	Ofenbauer	Christian	Univ.Prof.	Mag.	
Abt. f. Dir./Komp. und Musikth.	Pirklbauer	Gerhard	ao.Univ.Prof.	Dr.	
Abt. f. Dir./Komp. und Musikth.	Rotter	Jorge			
Abt. f. Dir./Komp. und Musikth.	Scharinger	Helmut		Mag.	
Abt. f. Dir./Komp. und Musikth.	Schnee	Andreas		Mag.	
Abt. f. Dir./Komp. und Musikth.	Steinkogler-Wurzinger	Gertraud		Mag.	
Abt. f. Dir./Komp. und Musikth.	Unger	Petra			M.A.
Abt. f. Dir./Komp. und Musikth.	Vereno	Klemens			
Abt. f. Dir./Komp. und Musikth.	Wijnen	Christine			
Abt. f. Dir./Komp. und Musikth.	Zaunschirm	Franz	o.Univ.Prof.	Dr.	

Personalzuordnung zum Entwurf des Organisationsplans (03.11.2010)**Daten- und Informationsstand der VE Personal:****01.11.2010****(vorbehaltliche allfälliger Änderungen bei den Beauftragungen von Senior Lecturers, Lektoren, stud. MA)**

Organisationseinheit	Nachname	Vorname	Amtstitel	Präfix	Suffix
Abt. f. Tasteninstr.	Bigenzahn	Elisabeth	o.Univ.Prof.	Mag.	
Abt. f. Tasteninstr.	Böckheler	Thomas	Univ.Prof.		
Abt. f. Tasteninstr.	Brunner	Wolfgang	ao.Univ.Prof.		
Abt. f. Tasteninstr.	Chorzempa	Daniel	o.Univ.Prof.	Dr.	
Abt. f. Tasteninstr.	Cong	Xiaofei			B.A.
Abt. f. Tasteninstr.	De Boer	Jeanette	ao.Univ.Prof.		
Abt. f. Tasteninstr.	De Brito E Cunha	Francisco		Mag.	
Abt. f. Tasteninstr.	Declara	Christoph			
Abt. f. Tasteninstr.	Eberth	Johann Michael	Priv.-Doz.		
Abt. f. Tasteninstr.	Engelhard	Brigitte	Vizerektorin o.Univ.Prof.		
Abt. f. Tasteninstr.	Faber	Jean Pierre			
Abt. f. Tasteninstr.	Ford	Stan	Univ.Prof.	Mag.	
Abt. f. Tasteninstr.	Gililov	Pavel	Univ.Prof.		
Abt. f. Tasteninstr.	Hauschka	Thomas		Dr.	
Abt. f. Tasteninstr.	Höfer-Teutsch	Cordelia	ao.Univ.Prof.		
Abt. f. Tasteninstr.	Holzer-Graf	Gottfried	o.Univ.Prof.	Mag.	
Abt. f. Tasteninstr.	Kaufmann	Klaus	Univ.Prof.		
Abt. f. Tasteninstr.	Kern	George	Univ.Prof.		
Abt. f. Tasteninstr.	Kleiner	Gereon	ao.Univ.Prof.		
Abt. f. Tasteninstr.	Lang	Peter	o.Univ.Prof.		
Abt. f. Tasteninstr.	Lucke	Hannfried	o.Univ.Prof.	Mag.	
Abt. f. Tasteninstr.	Mauser	Siegfried		Dr.phil.	
Abt. f. Tasteninstr.	Metzger	Heribert	o.Univ.Prof.		
Abt. f. Tasteninstr.	Miki	Hiroko	ao.Univ.Prof.		
Abt. f. Tasteninstr.	Plagge	Rolf	o.Univ.Prof.		
Abt. f. Tasteninstr.	Revers	Lucy	ao.Univ.Prof.		
Abt. f. Tasteninstr.	Rohmann	Imre	ao.Univ.Prof.		
Abt. f. Tasteninstr.	Sagara-Schuchter	Akiko	ao.Univ.Prof.		
Abt. f. Tasteninstr.	Steinschaden	Georg	ao.Univ.Prof.		
Abt. f. Tasteninstr.	Tanski	Claudius	ao.Univ.Prof.		

Personalzuordnung zum Entwurf des Organisationsplans (03.11.2010)**Daten- und Informationsstand der VE Personal:****01.11.2010****(vorbehaltliche allfälliger Änderungen bei den Beauftragungen von Senior Lecturers, Lektoren, stud. MA)**

Organisationseinheit	Nachname	Vorname	Amtstitel	Präfix	Suffix
Abt. f. Tasteninstr.	Walter	Michael			
Abt. f. Tasteninstr.	Watanabe	Ryoko			
Abt. f. Tasteninstr.	Weber	Andreas	ao.Univ.Prof.		
Abt. f. Tasteninstr.	Wilhelm	Johannes			
Abt. f. Streich- und Zupfinstr.	Braslavsky	Ellen			
Abt. f. Streich- und Zupfinstr.	Bronzi	Enrico	Univ.Prof.		
Abt. f. Streich- und Zupfinstr.	Brüderl	Johann			
Abt. f. Streich- und Zupfinstr.	Bürgschwendtner	Martin			
Abt. f. Streich- und Zupfinstr.	Diaz-Tamayo	Marco-Antonio	Priv.-Doz.	Mag.	
Abt. f. Streich- und Zupfinstr.	Fisk	Eliot	o.Univ.Prof.		
Abt. f. Streich- und Zupfinstr.	Fontanelli	Simone			
Abt. f. Streich- und Zupfinstr.	Gahl	Anneliese-Clara			
Abt. f. Streich- und Zupfinstr.	Girardi	Michaela			
Abt. f. Streich- und Zupfinstr.	Goebel	Reinhard	Univ.Prof.		
Abt. f. Streich- und Zupfinstr.	Gruber	Susanne			
Abt. f. Streich- und Zupfinstr.	Guttenberg	Gerda	ao.Univ.Prof.	Dr.	
Abt. f. Streich- und Zupfinstr.	Guttman	Wolfgang	o.Univ.Prof.	Mag.	
Abt. f. Streich- und Zupfinstr.	Hagen	Lukas	Vizerektor o.Univ.Prof.		
Abt. f. Streich- und Zupfinstr.	Hagen	Clemens	Univ.Prof.		
Abt. f. Streich- und Zupfinstr.	Hagen-Di Ronza	Veronika	Univ.Prof.		
Abt. f. Streich- und Zupfinstr.	Herzl	Harald	Univ.Prof.		
Abt. f. Streich- und Zupfinstr.	Höller	Christine			
Abt. f. Streich- und Zupfinstr.	Hook	Christine	Univ.Prof.		
Abt. f. Streich- und Zupfinstr.	Kanettis	Christos			
Abt. f. Streich- und Zupfinstr.	Kato	Mari			
Abt. f. Streich- und Zupfinstr.	Kim	Sun-Ok		Mag.	
Abt. f. Streich- und Zupfinstr.	Kim	Wonji			
Abt. f. Streich- und Zupfinstr.	Kliauzaitė	Irma			
Abt. f. Streich- und Zupfinstr.	Kröner	Veronica		Mag.	
Abt. f. Streich- und Zupfinstr.	Kurosaki	Hirotsugu			

Personalzuordnung zum Entwurf des Organisationsplans (03.11.2010)**Daten- und Informationsstand der VE Personal:****01.11.2010****(vorbehaltliche allfälliger Änderungen bei den Beauftragungen von Senior Lecturers, Lektoren, stud. MA)**

Organisationseinheit	Nachname	Vorname	Amtstitel	Präfix	Suffix
Abt. f. Streich- und Zupfinstr.	Kurucz	Tünde	ao.Univ.Prof.		
Abt. f. Streich- und Zupfinstr.	Langgartner	Peter	Univ.Prof.		
Abt. f. Streich- und Zupfinstr.	Lermer	Firmian Tobias			
Abt. f. Streich- und Zupfinstr.	Leung	Patrick Pok-man			MA
Abt. f. Streich- und Zupfinstr.	Litschauer	Adelheid	o.Univ.Prof.		
Abt. f. Streich- und Zupfinstr.	Matsui	Masayoshi			MA
Abt. f. Streich- und Zupfinstr.	Micicoi	Dana			
Abt. f. Streich- und Zupfinstr.	Mitterer	Anita	ao.Univ.Prof.		
Abt. f. Streich- und Zupfinstr.	Mücke-Elschek	Gesine			
Abt. f. Streich- und Zupfinstr.	Mumelter	Martin	o.Univ.Prof.		
Abt. f. Streich- und Zupfinstr.	Neugebauer	Werner			
Abt. f. Streich- und Zupfinstr.	Neumann	Carsten			
Abt. f. Streich- und Zupfinstr.	Ozim	Igor			
Abt. f. Streich- und Zupfinstr.	Pantillon	Klara Elisabeth	Univ.Prof.		
Abt. f. Streich- und Zupfinstr.	Perera Villanueva	Cecilio			
Abt. f. Streich- und Zupfinstr.	Picker	Johanna			
Abt. f. Streich- und Zupfinstr.	Pouget	Marcus			
Abt. f. Streich- und Zupfinstr.	Preda	Alexandru			
Abt. f. Streich- und Zupfinstr.	Radic	Milan			
Abt. f. Streich- und Zupfinstr.	Redik	Wolfgang	Univ.Prof.		
Abt. f. Streich- und Zupfinstr.	Riebl	Thomas	o.Univ.Prof.		
Abt. f. Streich- und Zupfinstr.	Riebl	Susanna			
Abt. f. Streich- und Zupfinstr.	Roczek	Paul	o.Univ.Prof.		
Abt. f. Streich- und Zupfinstr.	Rubanenko	Nadejda			
Abt. f. Streich- und Zupfinstr.	Schmid	Benjamin	Univ.Prof.	Mag.	
Abt. f. Streich- und Zupfinstr.	Schmid	Brigitte			
Abt. f. Streich- und Zupfinstr.	Schmidt	Rainer	ao.Univ.Prof.		
Abt. f. Streich- und Zupfinstr.	Seidel	Matthias	Univ.Prof.		
Abt. f. Streich- und Zupfinstr.	Seiler	Mayumi	Univ.Prof.		
Abt. f. Streich- und Zupfinstr.	Shiozaki	Noriko			

Personalzuordnung zum Entwurf des Organisationsplans (03.11.2010)**Daten- und Informationsstand der VE Personal:****01.11.2010****(vorbehaltliche allfälliger Änderungen bei den Beauftragungen von Senior Lecturers, Lektoren, stud. MA)**

Organisationseinheit	Nachname	Vorname	Amtstitel	Präfix	Suffix
Abt. f. Streich- und Zupfinstr.	Skou-Larsen	Lavard	Priv.-Doz.		
Abt. f. Streich- und Zupfinstr.	Stadler	Frank			
Abt. f. Streich- und Zupfinstr.	Steinschaden-Vavtar	Eva Maria			
Abt. f. Streich- und Zupfinstr.	Storck	Helga		Prof.	
Abt. f. Streich- und Zupfinstr.	Tadokoro	Tomoko			
Abt. f. Streich- und Zupfinstr.	Teufl-Lieli	Katharina			
Abt. f. Streich- und Zupfinstr.	Tomasi	Markus			
Abt. f. Streich- und Zupfinstr.	Tomasi	Michael			
Abt. f. Streich- und Zupfinstr.	Tosidis	Konstantinos			
Abt. f. Streich- und Zupfinstr.	Tzinlikova	Biliana			
Abt. f. Streich- und Zupfinstr.	von Gutzeit	Susanne			B.A.
Abt. f. Streich- und Zupfinstr.	Wittenberg	Peter			
Abt. f. Streich- und Zupfinstr.	Wolff	Robert	o.Univ.Prof.	Dr.	
Abt. f. Blas- und Schlaginstr.	Angerer	Hansjörg	Univ.Prof.		
Abt. f. Blas- und Schlaginstr.	Bauer	Britta			
Abt. f. Blas- und Schlaginstr.	Birsak	Florian			
Abt. f. Blas- und Schlaginstr.	Bonvin	Daniel	Univ.Prof.		
Abt. f. Blas- und Schlaginstr.	Brandhofer	Alois	o.Univ.Prof.		
Abt. f. Blas- und Schlaginstr.	Dorner-Hofmann	Maria		Mag.	
Abt. f. Blas- und Schlaginstr.	Frisardi	Nicola	ao.Univ.Prof.		
Abt. f. Blas- und Schlaginstr.	Fritz	Georg			B.A.
Abt. f. Blas- und Schlaginstr.	Gansch	Johann	o.Univ.Prof.		
Abt. f. Blas- und Schlaginstr.	Gasteiger	Peter		Mag.	
Abt. f. Blas- und Schlaginstr.	Geise	Marianne	Univ.Prof.		
Abt. f. Blas- und Schlaginstr.	Grafenauer-Ruppel	Irena	o.Univ.Prof.		
Abt. f. Blas- und Schlaginstr.	Grubinger	Martin			
Abt. f. Blas- und Schlaginstr.	Guttmann-Lunenburg	Andrea		Mag.	
Abt. f. Blas- und Schlaginstr.	Haselsteiner	Arno			
Abt. f. Blas- und Schlaginstr.	Hofmeir	Andreas	Univ.Prof.		
Abt. f. Blas- und Schlaginstr.	Hollo	Livia			

Personalzuordnung zum Entwurf des Organisationsplans (03.11.2010)**Daten- und Informationsstand der VE Personal:****01.11.2010****(vorbehaltliche allfälliger Änderungen bei den Beauftragungen von Senior Lecturers, Lektoren, stud. MA)**

Organisationseinheit	Nachname	Vorname	Amtstitel	Präfix	Suffix
Abt. f. Blas- und Schlaginstr.	Honda	Mari			
Abt. f. Blas- und Schlaginstr.	Honda-Tominaga	Yoshinori			
Abt. f. Blas- und Schlaginstr.	Kofler	Michael	Univ.Prof.		
Abt. f. Blas- und Schlaginstr.	Krabatsch	Bernhard			
Abt. f. Blas- und Schlaginstr.	Kurabayashi	Makiko			
Abt. f. Blas- und Schlaginstr.	Kutnewsky	Katharina			
Abt. f. Blas- und Schlaginstr.	Menth	Gottfried	Univ.Prof.		
Abt. f. Blas- und Schlaginstr.	Müller	Florian			
Abt. f. Blas- und Schlaginstr.	Niedermüller	Elke			
Abt. f. Blas- und Schlaginstr.	Oberlinger	Dorothee	Univ.Prof.		
Abt. f. Blas- und Schlaginstr.	Osterhammer	Albert			
Abt. f. Blas- und Schlaginstr.	Öttl	Andreas		Mag.	
Abt. f. Blas- und Schlaginstr.	Passin	Günther			
Abt. f. Blas- und Schlaginstr.	Piprek	Jan		Mag.	
Abt. f. Blas- und Schlaginstr.	Postinghel	Marco	Univ.Prof.		
Abt. f. Blas- und Schlaginstr.	Rentsch	Beatrice	Univ.Prof.		
Abt. f. Blas- und Schlaginstr.	Rieder	Emil	Univ.Prof.	Mag.	
Abt. f. Blas- und Schlaginstr.	Sadlo	Peter	o.Univ.Prof.	Mag.	
Abt. f. Blas- und Schlaginstr.	Saller	Elke		Mag.	
Abt. f. Blas- und Schlaginstr.	Salvenmoser	Norbert	Univ.Prof.	Mag.	
Abt. f. Blas- und Schlaginstr.	Schellander	Josef Klaus		Mag.	
Abt. f. Blas- und Schlaginstr.	Schilli	Stefan	Univ.Prof.		
Abt. f. Blas- und Schlaginstr.	Schwaiger	Wilhelm-Johann			
Abt. f. Blas- und Schlaginstr.	Schwarzmann	Albert			
Abt. f. Blas- und Schlaginstr.	Seipenbusch	Edgar		Prof.	
Abt. f. Blas- und Schlaginstr.	Takamori	Noriko			
Abt. f. Blas- und Schlaginstr.	Vlatkovic	Radovan	o.Univ.Prof.		
Abt. f. Blas- und Schlaginstr.	Watts	Olga			
Abt. f. Blas- und Schlaginstr.	Wiese	Henrik			
Abt. f. Blas- und Schlaginstr.	Willim-Burnecki	Margarethe Barbara		Mag.	

Personalzuordnung zum Entwurf des Organisationsplans (03.11.2010)**Daten- und Informationsstand der VE Personal:****01.11.2010****(vorbehaltliche allfälliger Änderungen bei den Beauftragungen von Senior Lecturers, Lektoren, stud. MA)**

Organisationseinheit	Nachname	Vorname	Amtstitel	Präfix	Suffix
Abt. f. Blas- und Schlaginstr.	Yamada	Seiko			
Abt. f. Blas- und Schlaginstr.	Zuev	Alexey			
Abt. f. Gesang	Augustin-Goehlert	Christine		Mag.Mag.	
Abt. f. Gesang	Bakow	Boris Ilie	o.Univ.Prof.		
Abt. f. Gesang	Bandzinaite	Gaiva		Mag.	
Abt. f. Gesang	Bonney	Barbara	Univ.Prof.		
Abt. f. Gesang	Branisteanu	Horiana	o.Univ.Prof.		
Abt. f. Gesang	Bruckmann	Christiane Maria			
Abt. f. Gesang	Chumachenco	Eric			
Abt. f. Gesang	De Wit	Jan Adriaan			
Abt. f. Gesang	Diaz Varas	Mario Antonio	Univ.Prof.		
Abt. f. Gesang	Eibensteiner	Klaus		Mag.	
Abt. f. Gesang	Fornhammar	Lisa Magdalena			
Abt. f. Gesang	Fuchsberger	Wolfgang		Mag.	
Abt. f. Gesang	Furch	Maria-Bernadette	ao.Univ.Prof.		
Abt. f. Gesang	Graf von Rex	Caspar			
Abt. f. Gesang	Hartinger	Albert	o.Univ.Prof.	Dr.	
Abt. f. Gesang	Holzmair	Wolfgang	o.Univ.Prof.	Mag.	
Abt. f. Gesang	Hopfgartner	Regina		Mag.	
Abt. f. Gesang	Hornig	Michael-Werner	o.Univ.Prof.		
Abt. f. Gesang	Jungwirth	Helga		Mag.	
Abt. f. Gesang	Ladurner	Angelica			
Abt. f. Gesang	Lenz	Monika			
Abt. f. Gesang	Lindquist	Therese	ao.Univ.Prof.		
Abt. f. Gesang	Macco	Andreas	Univ.Prof.		
Abt. f. Gesang	Misciasci	Alessandro			
Abt. f. Gesang	Östlund	Nils Urban			
Abt. f. Gesang	Pelé	Nathalie			
Abt. f. Gesang	Prasser	Norbert	o.Univ.Prof.	Mag.	
Abt. f. Gesang	Prasser	Regina			MA

Personalzuordnung zum Entwurf des Organisationsplans (03.11.2010)**Daten- und Informationsstand der VE Personal:****01.11.2010****(vorbehaltliche allfälliger Änderungen bei den Beauftragungen von Senior Lecturers, Lektoren, stud. MA)**

Organisationseinheit	Nachname	Vorname	Amtstitel	Präfix	Suffix
Abt. f. Gesang	Pujol Wolter	Julia		Mag.	
Abt. f. Gesang	Rastbichler	Otto	ao.Univ.Prof.	Mag.	
Abt. f. Gesang	Schneiderman	Helene	Univ.Prof.		
Abt. f. Gesang	Seaman	Henry			
Abt. f. Gesang	Sgier	Regina-Sibylle			
Abt. f. Gesang	Sharp	Martha	o.Univ.Prof.		
Abt. f. Gesang	Shuperlieva	Vyara			
Abt. f. Gesang	Tesaker	Aud Kjellaug	ao.Univ.Prof.		
Abt. f. Gesang	Vagliengo	Dario			
Abt. f. Gesang	Wang	Ching-Miin			
Abt. f. Gesang	Westhues	Melchior		Dr.	
Abt. f. Gesang	Wilke	Elisabeth	o.Univ.Prof.		
Abt. f. Gesang	Zakotnik	Breda	o.Univ.Prof.		
Abt. f. Musiktheater	Antonovitch	Julia			
Abt. f. Musiktheater	Apostolu	Chariklia			
Abt. f. Musiktheater	Araujo	Fernando			
Abt. f. Musiktheater	Breuer	Peter Michael			
Abt. f. Musiktheater	Burnecki	Dariusz		Mag.	
Abt. f. Musiktheater	Gramss	Eike	Univ.Prof.		
Abt. f. Musiktheater	Hebr	Lenka			
Abt. f. Musiktheater	Ianeva-Borissova	Katia			
Abt. f. Musiktheater	Kang	Kyung Hwa	Univ.-Ass.	Mag.	
Abt. f. Musiktheater	Keckeis	Hermann	Univ.Prof.	Dr.	
Abt. f. Musiktheater	Kloss-Elthes	Adrienne		Dipl.Ing.	
Abt. f. Musiktheater	Lee	Yoon Kuk			
Abt. f. Musiktheater	Malkiewicz	Michael		Dr.phil.	
Abt. f. Musiktheater	Martens	Jutta Christine			
Abt. f. Musiktheater	McDougall-Oeser	Theresa Bridget			
Abt. f. Musiktheater	Röhrig	Kai		Mag.	
Abt. f. Musiktheater	Seifried	Reinhard	Univ.-Prof. i.R.		

Personalzuordnung zum Entwurf des Organisationsplans (03.11.2010)**Daten- und Informationsstand der VE Personal:****01.11.2010****(vorbehaltliche allfälliger Änderungen bei den Beauftragungen von Senior Lecturers, Lektoren, stud. MA)**

Organisationseinheit	Nachname	Vorname	Amtstitel	Präfix	Suffix
Abt. f. Musiktheater	Strobl	Andrea	Ass.Prof.		
Abt. f. Musiktheater	Vent	Helmi	o.Univ.Prof.		
Abt. f. Musiktheater	Wallnig	Josef	o.Univ.Prof.	Dr.	
Abt. f. Schauspiel/Regie	Altmann	Nikolaus-Martin			
Abt. f. Schauspiel/Regie	Azak	Melanie			
Abt. f. Schauspiel/Regie	Barczay	Stephen-Andrew			
Abt. f. Schauspiel/Regie	Biedermann	Gabor			
Abt. f. Schauspiel/Regie	Brühl	Thierry			
Abt. f. Schauspiel/Regie	Dehler	Thomas			
Abt. f. Schauspiel/Regie	Engelmann	Ulrich			
Abt. f. Schauspiel/Regie	Günther	Matthias			
Abt. f. Schauspiel/Regie	Hözl	Gebhard			
Abt. f. Schauspiel/Regie	Juen	Bruno			
Abt. f. Schauspiel/Regie	Keller	Marcel			
Abt. f. Schauspiel/Regie	Kirschhofer	Ulfried			
Abt. f. Schauspiel/Regie	Klawitter	Klaus			
Abt. f. Schauspiel/Regie	Klebel	Mirjam			
Abt. f. Schauspiel/Regie	Lang	Albert			
Abt. f. Schauspiel/Regie	Lepschy	Christoph	Univ.Prof.		
Abt. f. Schauspiel/Regie	Niermeyer	Amélie	Univ.Prof.		
Abt. f. Schauspiel/Regie	Oechler	Jan			
Abt. f. Schauspiel/Regie	Ohrem	Kai			
Abt. f. Schauspiel/Regie	Paryla	Katharina			
Abt. f. Schauspiel/Regie	Pillinger	Wolfgang	o.Univ.Prof.		
Abt. f. Schauspiel/Regie	Raab	Michael			
Abt. f. Schauspiel/Regie	Ruthenberg	Katja			
Abt. f. Schauspiel/Regie	Sattlecker	Christian			
Abt. f. Schauspiel/Regie	Schauer	Janina			
Abt. f. Schauspiel/Regie	Schlingplässer	Simon		Mag.	
Abt. f. Schauspiel/Regie	Schmalz-Rauchbauer	Barbara	Univ.Prof.		

Personalzuordnung zum Entwurf des Organisationsplans (03.11.2010)

Daten- und Informationsstand der VE Personal:

01.11.2010

(vorbehaltliche allfälliger Änderungen bei den Beauftragungen von Senior Lecturers, Lektoren, stud. MA)

Organisationseinheit	Nachname	Vorname	Amtstitel	Präfix	Suffix
Abt. f. Schauspiel/Regie	Skov	Susanne	Univ.Prof.	Mag.	
Abt. f. Schauspiel/Regie	Steinke	Jessica			
Abt. f. Schauspiel/Regie	Talke	Michael	Univ.Prof.		
Abt. f. Schauspiel/Regie	Weilguny	Albert			
Abt. f. Schauspiel/Regie	Zuber	Helmut	Univ.Prof.		
Abt. f. Bühnen- u. Kostümgest., Film....	Ahr	Henrik	Univ.Prof.	Dipl.Ing.(FH)	
Abt. f. Bühnen- u. Kostümgest., Film....	Bachmann	Stefan	Univ.-Ass.	Dipl.Ing.	
Abt. f. Bühnen- u. Kostümgest., Film....	Berger	Clemens			
Abt. f. Bühnen- u. Kostümgest., Film....	Bönsch	Anna Maria		Dr.phil.	
Abt. f. Bühnen- u. Kostümgest., Film....	Drechsler	Monika		Dr.phil.	
Abt. f. Bühnen- u. Kostümgest., Film....	Duscha	Andreas			
Abt. f. Bühnen- u. Kostümgest., Film....	Greisenegger	Wolfgang		Dr.	
Abt. f. Bühnen- u. Kostümgest., Film....	Gutfertinger	Günter			
Abt. f. Bühnen- u. Kostümgest., Film....	Mayer	Gerhard		Mag.	
Abt. f. Bühnen- u. Kostümgest., Film....	Oberender	Thomas			
Abt. f. Bühnen- u. Kostümgest., Film....	Ritter	Mignon			
Abt. f. Bühnen- u. Kostümgest., Film....	Streck	Henning			
Abt. f. Bühnen- u. Kostümgest., Film....	Stumpfögger	Lisa		Mag.	
Abt. f. Bühnen- u. Kostümgest., Film....	Wimmer	Stefan			
Abt. f. Bühnen- u. Kostümgest., Film....	Wrobel	Ralf			
Abt. f. Musikwissenschaft	Bauer	Florian		Mag.phil.	
Abt. f. Musikwissenschaft	Bernatzky	Günther		Dr.	
Abt. f. Musikwissenschaft	Breitkreutz	Martina			
Abt. f. Musikwissenschaft	Brügge	Joachim	ao.Univ.Prof.	Dr.	
Abt. f. Musikwissenschaft	Buland	Rainer	Ass.Prof.	Dr.	MAS
Abt. f. Musikwissenschaft	Cosse	Peter			
Abt. f. Musikwissenschaft	Czapraga	Bernadeta			
Abt. f. Musikwissenschaft	De Feo	Adriana			
Abt. f. Musikwissenschaft	Dewald	Sandra			
Abt. f. Musikwissenschaft	Gratzer	Wolfgang	Vizerektor ao.Univ.Prof.	Dr.	

Personalzuordnung zum Entwurf des Organisationsplans (03.11.2010)**Daten- und Informationsstand der VE Personal:****01.11.2010****(vorbehaltliche allfälliger Änderungen bei den Beauftragungen von Senior Lecturers, Lektoren, stud. MA)**

Organisationseinheit	Nachname	Vorname	Amtstitel	Präfix	Suffix
Abt. f. Musikwissenschaft	Haberl	Hildrun			
Abt. f. Musikwissenschaft	Hager	Katharina			
Abt. f. Musikwissenschaft	Herbst	Christian			
Abt. f. Musikwissenschaft	Hochradner	Thomas	ao.Univ.Prof.	Dr.	
Abt. f. Musikwissenschaft	Kainzbauer	Franz		Mag.	
Abt. f. Musikwissenschaft	Krakauer	Peter	o.Univ.Prof.	Dr.	
Abt. f. Musikwissenschaft	Mittendorfer	Monika	ao.Univ.Prof.	Dr.	
Abt. f. Musikwissenschaft	Nussbaumer	Thomas	ao.Univ.Prof.	Dr.	
Abt. f. Musikwissenschaft	Panagl	Oswald			
Abt. f. Musikwissenschaft	Schlömicher-Thier	Josef		Dr.	
Abt. f. Musikwissenschaft	Schmid-Pleschonig	Kerstin		Mag.	
Abt. f. Musikwissenschaft	Springeth	Margarete			
Abt. f. Musikwissenschaft	Thies	Wolfgang	Ass.Prof.	Dr.	
Abt. f. Musikpädagogik Sbg.	Arnesen	Hans-Peter			
Abt. f. Musikpädagogik Sbg.	Beese	Beate Sabine			
Abt. f. Musikpädagogik Sbg.	Blauensteiner	Stefanie Michaela			
Abt. f. Musikpädagogik Sbg.	Böhn	Patricia			
Abt. f. Musikpädagogik Sbg.	Day-Salmon	Shirley		Mag.	
Abt. f. Musikpädagogik Sbg.	Fellner	Judith			B.A.
Abt. f. Musikpädagogik Sbg.	Fessmann	Klaus	o.Univ.Prof.		
Abt. f. Musikpädagogik Sbg.	Füssl	Gerhard			
Abt. f. Musikpädagogik Sbg.	Glage	Ari			
Abt. f. Musikpädagogik Sbg.	Gmachi	Anton		Mag.	
Abt. f. Musikpädagogik Sbg.	Grüner-Hönnemann	Micaela		Mag.	
Abt. f. Musikpädagogik Sbg.	Guttman	Moritz		Mag.Mag.	
Abt. f. Musikpädagogik Sbg.	Härtel	Hermann			
Abt. f. Musikpädagogik Sbg.	Heuer	Thomas	Univ.Prof.		
Abt. f. Musikpädagogik Sbg.	Höfer	Friedrich			
Abt. f. Musikpädagogik Sbg.	Irmer	Simone		Mag.	
Abt. f. Musikpädagogik Sbg.	Jungmair	Ulrike	Prof.	Dr.	

Personalzuordnung zum Entwurf des Organisationsplans (03.11.2010)**Daten- und Informationsstand der VE Personal:****01.11.2010****(vorbehaltliche allfälliger Änderungen bei den Beauftragungen von Senior Lecturers, Lektoren, stud. MA)**

Organisationseinheit	Nachname	Vorname	Amtstitel	Präfix	Suffix
Abt. f. Musikpädagogik Sbg.	Kallos	Coloman			
Abt. f. Musikpädagogik Sbg.	Kircher	Klaus			
Abt. f. Musikpädagogik Sbg.	Kohlhauf	Bernhard			
Abt. f. Musikpädagogik Sbg.	Kraft	Oliver			
Abt. f. Musikpädagogik Sbg.	Möser	Kordula			MA
Abt. f. Musikpädagogik Sbg.	Muhr	Elisabeth			
Abt. f. Musikpädagogik Sbg.	Musger	Christa		Mag.phil.	
Abt. f. Musikpädagogik Sbg.	Obereder	Markus		Mag.	
Abt. f. Musikpädagogik Sbg.	Oberlechner	Harald			
Abt. f. Musikpädagogik Sbg.	Oebelsberger	Monika	Univ.Prof.	Dr.	
Abt. f. Musikpädagogik Sbg.	Ostertag	Andrea			
Abt. f. Musikpädagogik Sbg.	Pasuchin	Iwan		Dr.phil.	
Abt. f. Musikpädagogik Sbg.	Pauls	Regina		Dr.	
Abt. f. Musikpädagogik Sbg.	Praschberger	Andreas			
Abt. f. Musikpädagogik Sbg.	Prischl	Johannes			
Abt. f. Musikpädagogik Sbg.	Quinn-Eckart	Susan			
Abt. f. Musikpädagogik Sbg.	Rebholz	Susanne			
Abt. f. Musikpädagogik Sbg.	Rischanek	Petra			
Abt. f. Musikpädagogik Sbg.	Rösner	Isabel			
Abt. f. Musikpädagogik Sbg.	Rubenz	Johannes	Univ.-Ass.	Dr.phil.	
Abt. f. Musikpädagogik Sbg.	Sachsenheimer	Petra	Prof.		
Abt. f. Musikpädagogik Sbg.	Schober	Mira Naomi			
Abt. f. Musikpädagogik Sbg.	Schönherr	Christine			
Abt. f. Musikpädagogik Sbg.	Schwarzbauer	Michaela	ao.Univ.Prof.	Dr.	
Abt. f. Musikpädagogik Sbg.	Shire	Ivan Maximilian			
Abt. f. Musikpädagogik Sbg.	Stylianidou	Evmorfia			
Abt. f. Musikpädagogik Sbg.	Tiede	Mareike			
Abt. f. Musikpädagogik Sbg.	Valtiner-Pühringer	Doris		Mag.	
Abt. f. Musikpädagogik Sbg.	Weger	Astrid		Mag.Dr.	
Abt. f. Musikpädagogik Sbg.	Widmer	Michael			

Personalzuordnung zum Entwurf des Organisationsplans (03.11.2010)**Daten- und Informationsstand der VE Personal:****01.11.2010****(vorbehaltliche allfälliger Änderungen bei den Beauftragungen von Senior Lecturers, Lektoren, stud. MA)**

Organisationseinheit	Nachname	Vorname	Amtstitel	Präfix	Suffix
Abt. f. Musikpädagogik Sbg.	Widmer	Manuela		Dr.phil.	
Abt. f. Musikpädagogik Sbg.	Wirsching	Reinhold			
UMS-Standort Ibk.: Abt. f. Musikpäd.	Alberti	Nicoletta			
UMS-Standort Ibk.: Abt. f. Musikpäd.	Bauer	Maximilian	Priv.-Doz.	Mag.	
UMS-Standort Ibk.: Abt. f. Musikpäd.	Bauer	Claudia			
UMS-Standort Ibk.: Abt. f. Musikpäd.	Baur	Franz			
UMS-Standort Ibk.: Abt. f. Musikpäd.	Blum	Reinhard		Mag.	
UMS-Standort Ibk.: Abt. f. Musikpäd.	Bröhl	Ricarda			
UMS-Standort Ibk.: Abt. f. Musikpäd.	Brunmayr-Tutz	Linde			
UMS-Standort Ibk.: Abt. f. Musikpäd.	Costa	Stephan			M.A.
UMS-Standort Ibk.: Abt. f. Musikpäd.	Descamps	Francois-Pierre		Mag.	
UMS-Standort Ibk.: Abt. f. Musikpäd.	Ehrenstrasser	Otto			
UMS-Standort Ibk.: Abt. f. Musikpäd.	Eisner	Wilhelm		Dr.	
UMS-Standort Ibk.: Abt. f. Musikpäd.	Engel	Max			
UMS-Standort Ibk.: Abt. f. Musikpäd.	Fras	Gunnar		Mag.	
UMS-Standort Ibk.: Abt. f. Musikpäd.	Hackl	Stefan		Dr.phil.	
UMS-Standort Ibk.: Abt. f. Musikpäd.	Hofbauer	Ulrike Josefa			
UMS-Standort Ibk.: Abt. f. Musikpäd.	Hofer	Klaus			
UMS-Standort Ibk.: Abt. f. Musikpäd.	Hopfgartner	Romed			
UMS-Standort Ibk.: Abt. f. Musikpäd.	Huber	Markus		Mag.	
UMS-Standort Ibk.: Abt. f. Musikpäd.	Hüttinger	Kurt	Univ.Prof.		
UMS-Standort Ibk.: Abt. f. Musikpäd.	Jaud	Reinhard			
UMS-Standort Ibk.: Abt. f. Musikpäd.	Kubitschek	Ernst	Univ.Prof.	Dr.	
UMS-Standort Ibk.: Abt. f. Musikpäd.	Lachmann	Alexandra		Mag.phil.	
UMS-Standort Ibk.: Abt. f. Musikpäd.	Lackner	Andreas			
UMS-Standort Ibk.: Abt. f. Musikpäd.	Langer	Armin	Univ.Prof.	Dr.	
UMS-Standort Ibk.: Abt. f. Musikpäd.	Moser	Rudolf			
UMS-Standort Ibk.: Abt. f. Musikpäd.	Neuhold	Thomas		Mag.	
UMS-Standort Ibk.: Abt. f. Musikpäd.	Neuner	Stefan			
UMS-Standort Ibk.: Abt. f. Musikpäd.	Nitsch	Martin Peter			

Personalzuordnung zum Entwurf des Organisationsplans (03.11.2010)**Daten- und Informationsstand der VE Personal:****01.11.2010****(vorbehaltliche allfälliger Änderungen bei den Beauftragungen von Senior Lecturers, Lektoren, stud. MA)**

Organisationseinheit	Nachname	Vorname	Amtstitel	Präfix	Suffix
UMS-Standort Ibk.: Abt. f. Musikpäd.	Nussbaumer-Eibensteiner	Maria	Univ.Prof.	Mag.Dr.	
UMS-Standort Ibk.: Abt. f. Musikpäd.	Oishi	Toshio			
UMS-Standort Ibk.: Abt. f. Musikpäd.	Palm-Beulich	Helga Maria		Dr.	
UMS-Standort Ibk.: Abt. f. Musikpäd.	Plattner	Michael			
UMS-Standort Ibk.: Abt. f. Musikpäd.	Pressl	Anton		Dr.phil.	
UMS-Standort Ibk.: Abt. f. Musikpäd.	Preyer	Christine		Mag.	
UMS-Standort Ibk.: Abt. f. Musikpäd.	Rabanser	Norbert			
UMS-Standort Ibk.: Abt. f. Musikpäd.	Riccabona	Norbert	o.Univ.Prof.	Dr.	
UMS-Standort Ibk.: Abt. f. Musikpäd.	Ringler	Alexander		Mag.	
UMS-Standort Ibk.: Abt. f. Musikpäd.	Rösel	Christoph			
UMS-Standort Ibk.: Abt. f. Musikpäd.	Rumer	Walter			
UMS-Standort Ibk.: Abt. f. Musikpäd.	Salmutter	Eva	Univ.Prof.	Mag.	
UMS-Standort Ibk.: Abt. f. Musikpäd.	Schnirzer	Wolfgang			
UMS-Standort Ibk.: Abt. f. Musikpäd.	Schoenenberg	Vera			
UMS-Standort Ibk.: Abt. f. Musikpäd.	Siepmann	Kerstin			
UMS-Standort Ibk.: Abt. f. Musikpäd.	Siewers de Pazur	Maria Isabel	Univ.Prof.		
UMS-Standort Ibk.: Abt. f. Musikpäd.	Singer	Kaspar			
UMS-Standort Ibk.: Abt. f. Musikpäd.	Spingler	Marion			
UMS-Standort Ibk.: Abt. f. Musikpäd.	Steininger	Karl	Univ.Prof.		
UMS-Standort Ibk.: Abt. f. Musikpäd.	Traiger	Laurence			
UMS-Standort Ibk.: Abt. f. Musikpäd.	Treyer	Marco		Mag.	
UMS-Standort Ibk.: Abt. f. Musikpäd.	Ullrich	Peter	o.Univ.Prof.		
UMS-Standort Ibk.: Abt. f. Musikpäd.	Wagner-Leinhäupl	Friederike			
UMS-Standort Ibk.: Abt. f. Musikpäd.	Waldauf	Martin		Mag.	
UMS-Standort Ibk.: Abt. f. Musikpäd.	Waldner	Peter		Mag.	
UMS-Standort Ibk.: Abt. f. Musikpäd.	Waldner	Elisabeth			
UMS-Standort Ibk.: Abt. f. Musikpäd.	Wolf-Jungreithmeyer	Angelika		Mag.	
UMS-Standort Ibk.: Abt. f. Musikpäd.	Wykypiel	Ursula			
UMS-Standort Ibk.: Abt. f. Musikpäd.	Zelder	Karla Maria			
Abt. f. Bi. Kü., Kunst- u. Werkpädagogik	Arnold	Rudolf	o.Univ.Prof.		

Personalzuordnung zum Entwurf des Organisationsplans (03.11.2010)**Daten- und Informationsstand der VE Personal:****01.11.2010****(vorbehaltliche allfälliger Änderungen bei den Beauftragungen von Senior Lecturers, Lektoren, stud. MA)**

Organisationseinheit	Nachname	Vorname	Amtstitel	Präfix	Suffix
Abt. f. Bi. Kü., Kunst- u. Werkpädagogik	Bachleitner	Astrid		Mag.	
Abt. f. Bi. Kü., Kunst- u. Werkpädagogik	Bauer	Alois			
Abt. f. Bi. Kü., Kunst- u. Werkpädagogik	Bayerl	Herwig	Univ.Prof.		
Abt. f. Bi. Kü., Kunst- u. Werkpädagogik	Berger	Rudolf		Dipl.Ing.Mag.	
Abt. f. Bi. Kü., Kunst- u. Werkpädagogik	Billmayer	Franz	Univ.Prof.		
Abt. f. Bi. Kü., Kunst- u. Werkpädagogik	Buchschartner	Helga	ao.Univ.Prof.	Dr.	
Abt. f. Bi. Kü., Kunst- u. Werkpädagogik	Ferstl	Katharina		Mag.Dr.	
Abt. f. Bi. Kü., Kunst- u. Werkpädagogik	Fischbacher	Gertrud		Mag.	
Abt. f. Bi. Kü., Kunst- u. Werkpädagogik	Forsthuber	Thomas		Mag.	
Abt. f. Bi. Kü., Kunst- u. Werkpädagogik	Fraueneder	Hildegard		Dr.	
Abt. f. Bi. Kü., Kunst- u. Werkpädagogik	Gaderer	Jochen		Mag.	
Abt. f. Bi. Kü., Kunst- u. Werkpädagogik	Gilow	Alfred	o.Univ.Prof.		
Abt. f. Bi. Kü., Kunst- u. Werkpädagogik	Gruber	Gunda Maria		Mag.	
Abt. f. Bi. Kü., Kunst- u. Werkpädagogik	Gwiggner	Bernhard		Mag.Mag.	
Abt. f. Bi. Kü., Kunst- u. Werkpädagogik	Hensel-Kreuzberger	Willi		Mag.	
Abt. f. Bi. Kü., Kunst- u. Werkpädagogik	Hickmann	Roland			
Abt. f. Bi. Kü., Kunst- u. Werkpädagogik	Hofmann-Molis	Cordula			
Abt. f. Bi. Kü., Kunst- u. Werkpädagogik	Hornuff	Daniel			
Abt. f. Bi. Kü., Kunst- u. Werkpädagogik	Imböck	Barbara			
Abt. f. Bi. Kü., Kunst- u. Werkpädagogik	Jagszas-Gilow	Evelin-Silvia			
Abt. f. Bi. Kü., Kunst- u. Werkpädagogik	Kleinpeter	Dieter	Univ.Prof.	Mag.	
Abt. f. Bi. Kü., Kunst- u. Werkpädagogik	Langrehr	Sigrid		Mag.	
Abt. f. Bi. Kü., Kunst- u. Werkpädagogik	Leitner	Christina		Mag.	
Abt. f. Bi. Kü., Kunst- u. Werkpädagogik	Mauracher	Michael			
Abt. f. Bi. Kü., Kunst- u. Werkpädagogik	Möseneder	Eva-Maria			
Abt. f. Bi. Kü., Kunst- u. Werkpädagogik	Mühlfellner-Obrietan	Birgit			
Abt. f. Bi. Kü., Kunst- u. Werkpädagogik	Neubacher	Erwin-Georg		Mag.	
Abt. f. Bi. Kü., Kunst- u. Werkpädagogik	Pichler-Satzger	Christa	Univ.Prof.	Mag.	
Abt. f. Bi. Kü., Kunst- u. Werkpädagogik	Polacek	Susanne			
Abt. f. Bi. Kü., Kunst- u. Werkpädagogik	Pramhaas	Werner		Mag.	

Personalzuordnung zum Entwurf des Organisationsplans (03.11.2010)**Daten- und Informationsstand der VE Personal:****01.11.2010****(vorbehaltliche allfälliger Änderungen bei den Beauftragungen von Senior Lecturers, Lektoren, stud. MA)**

Organisationseinheit	Nachname	Vorname	Amtstitel	Präfix	Suffix
Abt. f. Bi. Kü., Kunst- u. Werkpädagogik	Reisinger	Barbara		Mag.	
Abt. f. Bi. Kü., Kunst- u. Werkpädagogik	Resch	Hermann		Mag.	
Abt. f. Bi. Kü., Kunst- u. Werkpädagogik	Rottmann	Kurt		Mag.	
Abt. f. Bi. Kü., Kunst- u. Werkpädagogik	Schaudy	Patrick		Dr.phil.	
Abt. f. Bi. Kü., Kunst- u. Werkpädagogik	Schneider	Tommy		Mag.	
Abt. f. Bi. Kü., Kunst- u. Werkpädagogik	Schreyer	Ingrid		Mag.	
Abt. f. Bi. Kü., Kunst- u. Werkpädagogik	Schrott - Egger	Renate		Mag.Mag.	
Abt. f. Bi. Kü., Kunst- u. Werkpädagogik	Sindinger-Leben	Brigitte		Mag.	
Abt. f. Bi. Kü., Kunst- u. Werkpädagogik	Stadler	Thomas		Mag.	
Abt. f. Bi. Kü., Kunst- u. Werkpädagogik	Stanzer	Günter			
Abt. f. Bi. Kü., Kunst- u. Werkpädagogik	Terfloth	Beate	Univ.Prof.		
Abt. f. Bi. Kü., Kunst- u. Werkpädagogik	Weihls	Michaela		Dr.phil.	
Abt. f. Bi. Kü., Kunst- u. Werkpädagogik	Weisseneder	Nicolas			
Abt. f. Bi. Kü., Kunst- u. Werkpädagogik	Willen	Amira			
Abt. f. Bi. Kü., Kunst- u. Werkpädagogik	Wintersteiger	Robert			
Rektor(in), direkte Zuordnung	Adam	Renate	AR		
Rektor(in), direkte Zuordnung	Hintermaier	Rosa Maria			
Rektor(in), direkte Zuordnung	Hummel	Stefan David			
Vizerektor(in) für Lehre, direkte Zuordnung	Keplinger	Cora			
Vizerektor(in) für Entwicklung und Forschung, direkte Zuordnung					
Vizerektor(in) f. Ressourcen, direkte Zuordnung					
Vizerektor(in) f. künstlerische Projekte, direkte Zuordnung					
VE Mark./Veranst./Int. - Int. SOAK	Bartsch	Michaela			
VE Mark./Veranst./Int. - Int. SOAK	Blanke	Ernst			
VE Mark./Veranst./Int. - Int. SOAK	Fumagalli	Alexander		Mag.Dr.	MAS
VE Mark./Veranst./Int. - Int. SOAK	Gerwin	Elisabeth		Mag.phil.	
VE Mark./Veranst./Int. - Int. SOAK	Godler	Ulrike		Dr.	
VE Mark./Veranst./Int. - Int. SOAK	Manhart	Thomas			
VE Mark./Veranst./Int. - Int. SOAK	Nutzenberger	Elisabeth		Mag.	
VE Mark./Veranst./Int. - Int. SOAK	Prucher	Susanne		Mag.Mag.	

Personalzuordnung zum Entwurf des Organisationsplans (03.11.2010)**Daten- und Informationsstand der VE Personal:****01.11.2010****(vorbehaltliche allfälliger Änderungen bei den Beauftragungen von Senior Lecturers, Lektoren, stud. MA)**

Organisationseinheit	Nachname	Vorname	Amtstitel	Präfix	Suffix
VE Mark./Veranst./Int. - Int. SOAK	Tiebert	Ilse		Mag.Dr.	
VE Mark./Veranst./Int. - Int. SOAK	Wagner	Iris		Mag.	
VE Mark./Veranst./Int. - Int. SOAK	Wieser-Hois	Michaela			
VE Universitätsbibliothek	Dürnberger	Irina		Mag.phil.	
VE Universitätsbibliothek	Fuchs	Josef-Rainerius	OR	Mag.Dr.	
VE Universitätsbibliothek	Haitzmann	Claudia		Mag.	
VE Universitätsbibliothek	Kammerer	Manfred		Dr.	
VE Universitätsbibliothek	Kefer	Tamara		Mag.	
VE Universitätsbibliothek	Klotz	Maria			
VE Universitätsbibliothek	Lechner	Birgit Franziska			Bakk.phil.
VE Universitätsbibliothek	Leitner	Edith			
VE Universitätsbibliothek	Mayer	Renate			
VE Universitätsbibliothek	Neuwirth	Wolfgang	ADir.		
VE Universitätsbibliothek	Schöndorfer	Ingrid			
VE Universitätsbibliothek	Schwarz-Ramingner	Barbara		Mag.	
VE Universitätsbibliothek	Straskraba-Warras	Helga			
VE Universitätsbibliothek	Weisz	Sonja	ADir.		
VE Universitätsbibliothek	Wokaun	Florian			
VE Dokumentation	Lassacher-Sandmeier	Annemarie	HR	Dr.	
VE Personal	Berger	Elke			
VE Personal	Hasenschwandtner	Josef			
VE Personal	Holzner	Robert			
VE Personal	Kogler	Kristin			
VE Personal	Rainer	Caroline		Mag.	
VE Personal	Schmidhammer	Christine			
VE Recht und Innere Organisation	Sallaberger	Christian		Mag.	
VE Recht und Innere Organisation	Tockner	Melanie			
VE EP, LV, WB und QM	Weiermann	Stefan Ludwig		Dr.	MBA
VE Studien- und Prüfungsmanagement	Eder	Susanne			
VE Studien- und Prüfungsmanagement	Gugganig	Silvia Maria			

Personalzuordnung zum Entwurf des Organisationsplans (03.11.2010)

Daten- und Informationsstand der VE Personal:

01.11.2010

(vorbehaltliche allfälliger Änderungen bei den Beauftragungen von Senior Lecturers, Lektoren, stud. MA)

Organisationseinheit	Nachname	Vorname	Amtstitel	Präfix	Suffix
VE Studien- und Prüfungsmanagement	Hofmüller-Schrattenecker	Maria Elisabeth			
VE Studien- und Prüfungsmanagement	Pfaffinger	Sabine			
VE Studien- und Prüfungsmanagement	Schiller	Robert	ADir.		
VE Studien- und Prüfungsmanagement	Sullivan	Sigrid			
VE Lehrmanagement	Flandera	Natascha			
VE Lehrmanagement	Frauenschuh	Eva			
VE Lehrmanagement	Kofler-Gaisboeck	Maria-Brigitte		Mag.Dr.	
VE Lehrmanagement	Koller	Waltraud		Mag.Dr.	LL.M.
VE Lehrmanagement	Schunko-Matzak	Elke		Mag.	
VE Lehrmanagement	Seywaldstätter	Gerlinde			
VE Lehrmanagement	Wögerbauer	Gerlinde			
VE Evaluierung	Bachmann	Kai	Ass.Prof.	Dr.	
VE Evaluierung	Kalcher	Anna Maria	Univ.-Ass.	Mag.Dr.	
VE Künstlerisches Betriebsbüro	Pankow	Henning			
VE Ton- und Video-Studio/Media Lab	Feiel	Christoph		Dipl.Ing.(FH)	
VE Ton- und Video-Studio/Media Lab	Schmidt	Peter		Dipl.Ing.(FH)	
VE Ton- und Video-Studio/Media Lab	Tekale	Sascha			
VE Ton- und Video-Studio/Media Lab	Urabl	Hermann	Prof.		
VE Ton- und Video-Studio/Media Lab	Wacht	Michael			
VE Gebäude und Technik	Alzner	Georg			
VE Gebäude und Technik	Baumann	Gerhard	RgR	Ing.	
VE Gebäude und Technik	Baumgartner	Heinz Josef			
VE Gebäude und Technik	Blüthl	Alfred Thomas			
VE Gebäude und Technik	Fischer	Wolfgang			
VE Gebäude und Technik	Greiml	Andreas		Ing.	
VE Gebäude und Technik	Greven	Roger			
VE Gebäude und Technik	Hawlik	Peter			
VE Gebäude und Technik	Hofmüller	Thomas			
VE Gebäude und Technik	Hollinger	Christian			
VE Gebäude und Technik	Kies	Paul			

Personalzuordnung zum Entwurf des Organisationsplans (03.11.2010)**Daten- und Informationsstand der VE Personal:****01.11.2010****(vorbehaltliche allfälliger Änderungen bei den Beauftragungen von Senior Lecturers, Lektoren, stud. MA)**

Organisationseinheit	Nachname	Vorname	Amtstitel	Präfix	Suffix
VE Gebäude und Technik	Krispler	Christian			
VE Gebäude und Technik	Lährm	Alexander			
VE Gebäude und Technik	Lange	Nils			
VE Gebäude und Technik	Nistl	Franz			
VE Gebäude und Technik	Oberascher	Josef			
VE Gebäude und Technik	Ottitsch	Gilbert			
VE Gebäude und Technik	Posch	Nikolaus		Ing.	50%
VE Gebäude und Technik	Salihovic	Smajo			
VE Gebäude und Technik	Santner	Christina			
VE Gebäude und Technik	Scherz	Manfred			
VE Gebäude und Technik	Schütz	Gerhard			
VE Gebäude und Technik	Schwarzbauer	Fabian			
VE Wirtschafts- und Beschaffungswesen	Bischoff	Ute			
VE Wirtschafts- und Beschaffungswesen	Hauser	Walter	ADir.		
VE Wirtschafts- und Beschaffungswesen	Hofer	Christian			
VE Wirtschafts- und Beschaffungswesen	Kreiseder	Brigitte			
VE Wirtschafts- und Beschaffungswesen	Maislinger	Gerhard	FI		
VE Wirtschafts- und Beschaffungswesen	Seidl	Christian	B		
VE Wirtschafts- und Beschaffungswesen	Urban	Margaret			
VE Sekretariate/Kanzlei	Bravo Ricardo	Elfriede			
VE Sekretariate/Kanzlei	Caba	Beatrice			
VE Sekretariate/Kanzlei	Draxl	Birgit			
VE Sekretariate/Kanzlei	Eckerieder	Angelika	AR		
VE Sekretariate/Kanzlei	Loibl	Evelyn			
VE Sekretariate/Kanzlei	Madreiter	Maria			
VE Sekretariate/Kanzlei	Maller	Andrea			
VE Sekretariate/Kanzlei	Moser	Simona			
VE Sekretariate/Kanzlei	Pertiller	Michaela			
VE Sekretariate/Kanzlei	Rafetzeder	Maria			
VE Sekretariate/Kanzlei	Schindecker	Maria			

Personalzuordnung zum Entwurf des Organisationsplans (03.11.2010)**Daten- und Informationsstand der VE Personal:****01.11.2010****(vorbehaltliche allfälliger Änderungen bei den Beauftragungen von Senior Lecturers, Lektoren, stud. MA)**

Organisationseinheit	Nachname	Vorname	Amtstitel	Präfix	Suffix
VE Sekretariate/Kanzlei	Skärbäck	Elisabeth		Mag.	
VE Sekretariate/Kanzlei	Spitzauer	Anja			
VE Sekretariate/Kanzlei	Staudacher	Andrea			
VE Sekretariate/Kanzlei	Stöger	Barbara		Mag.	
VE Sekretariate/Kanzlei	Waldauf-Czuk	Sophia	FI		
VE Sekretariate/Kanzlei	Waschl	Sylvia			
VE Sekretariate/Kanzlei	Wohlgemuth-Girstenbrey	Theresia			
VE Informationstechn. (ZID)	Edtmaier	Christoph			
VE Informationstechn. (ZID)	Egger	Peter		Mag.	
VE Informationstechn. (ZID)	Gasperl	Gerald		Dipl.Ing.(FH)	
VE Informationstechn. (ZID)	Höfle	Herwig			
VE Informationstechn. (ZID)	Moling	Alex		Mag.	
VE Informationstechn. (ZID)	Perhab	Karl			
VE Informationstechn. (ZID)	Scheffenbichler	Georg		Mag.	
VE Informationstechn. (ZID)	Scheifinger	Andreas			
VE Finanz- u. Rechnungswesen (Quästur)	Höllbacher	Antonia			
VE Finanz- u. Rechnungswesen (Quästur)	Huber	Andrea Maria			
VE Finanz- u. Rechnungswesen (Quästur)	Schlager	Hans	RgR		
VE Finanz- u. Rechnungswesen (Quästur)	Tomasi	Beryt			
VE Controlling	Brandner	Wilfried		Dipl.Ing.	MAS
VE Controlling	Schätzer	Wolfgang			
VE Fundraising/Sponsoring	Leisner	Anna			
VE Sicherheitsmanagement	Posch	Nikolaus		Ing.	50%